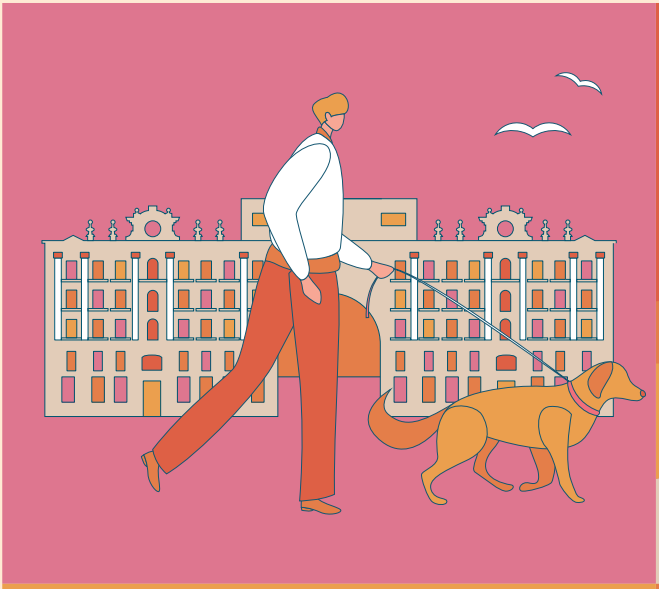

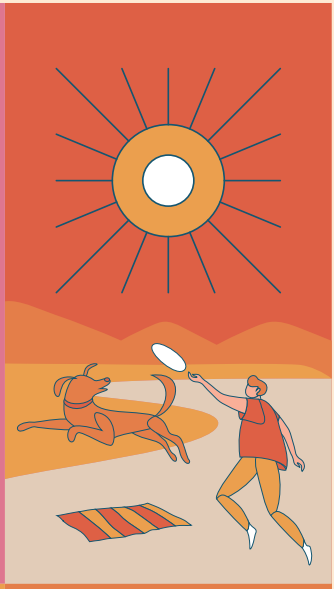

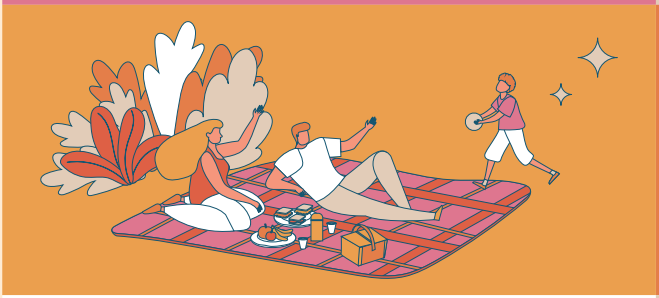

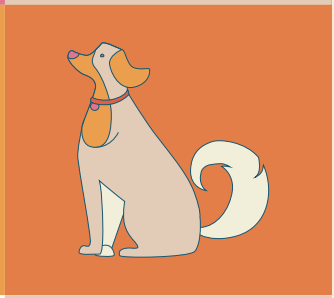

Santander Pet Friendly

SANTANDER CIUDAD

turismo.santander.es
@TurismoSDR #turismosantander

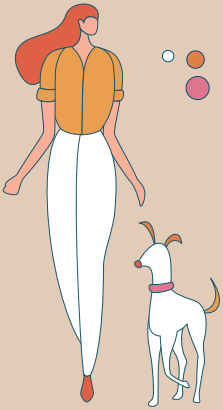

Índice

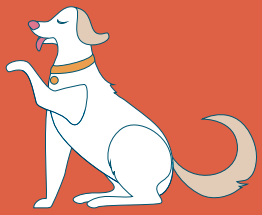

Alojamientos



Ver →

Bares y Restaurantes



Ver →

Protección animal



Ver →

Tiendas y comercios



Ver →

Información



Ver →

Parques y sanecanes



Ver →

Playas



Ver →

Rutas y senderos



Ver →

Servicios adaptados



Ver →

Transporte

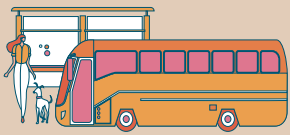

Ver →

Veterinarios



Ver →

SAN TAN DER
CIUDAD

intro

Esta guía reúne 93 recursos de Santander y su entorno para viajar con tu perro, ordenados en 11 capítulos. Cada capítulo empieza con una tabla resumen y sigue con una ficha por recurso.

Horarios y condiciones cambian: confírmalos con cada recurso antes de ir.

Ordenanza sobre tenencia de perros y otros animales domésticos (2025)

Ordenanza municipal que regula la tenencia de mascotas en Santander. En proceso de adaptación a la Ley de Bienestar Animal estatal. Obliga a llevar los perros con correa, a recoger los excrementos y a registrar los perros potencialmente peligrosos.

Normas principales:

- Obligación de llevar perros con correa o arnés en espacios públicos
- Recogida obligatoria de excrementos
- Prohibición de acceso a parques infantiles y fuentes

Texto completo:
https://www.santander.es/content/ordenanza-sobre-tenencia-perros-otros-animales-domesticos-vigente



¿Tienes un negocio o servicio pet friendly en Santander y no apareces en esta guía?
Si eres una empresa de nueva creación o has abierto recientemente, escríbenos a [correo o teléfono de contacto].

Revisaremos tu solicitud para valorar su inclusión en próximas ediciones.



alojamientos



Hoteles, apartamentos y una hostería de Santander que admiten perros. Cada alojamiento fija sus propias condiciones y algunas se repiten: avisar de la mascota al reservar, límites de peso o de número de perros por habitación, algún suplemento.

Lee la ficha y confírmalo con el alojamiento antes de cerrar la reserva.

	Nombre	Zona	Contacto
☆☆☆☆	Soho Boutique Palacio de Pombo	Centro	+34 842 84 08 04 ***sohohoteles.com***
☆☆☆	Hotel & Spa San Millán	Peñacastillo	+34 942 34 56 77 ***hotelsanmillan.es***
☆☆☆	NH Ciudad de Santander	Sardinero	+34 942 31 99 00 ***nh-hotels.com***
☆☆☆	Ibis Styles Santander	Centro	+34 942 94 50 50 ***all.accor.com***
☆☆☆	Abba Santander Hotel	Centro	+34 942 21 24 50 ***abbahoteles.com***
Hs☆☆	Hostería Santander	Centro	+34 942 28 15 52 ***hosteriasantander.com***
A	Apartamentos Las Brisas	Centro	+34 942 28 11 40 ***booking.com***



Soho Boutique Palacio de Pombo

★★★★

Normativa:
- / Comunicar en la reserva que se viaja con perro
- / Máximo 1 perro por habitación
- / Peso máximo de 10 kg

Ubicación:
Plaza de Pombo, 10, 39001

Horario: Recepción 24 horas.
Check-in a partir de las 15:00 h.
Check-out hasta las 12:00 h.
Restaurante y bar disponibles según horarios específicos.

Hotel boutique ubicado en un antiguo palacio del siglo XIX en la céntrica y elegante Plaza de Pombo de Santander. Este magnífico hotel ofrece 64 habitaciones con carácter cantábrico, perfectas para relajarse y descansar con todo el lujo esperado en un palacio. Dispone de habitaciones dobles, habitaciones doble superior y suites junior, todas equipadas con aire acondicionado, WiFi de alta velocidad gratuito y amenidades modernas. El hotel se encuentra a menos de 2 kilómetros de las playas de Los Peligros y El Sardinero II y cerca del Palacio de Festivales de Santander y el casino.

Es un establecimiento **dog-friendly que admite perros bajo petición**. Ofrece servicios como guarda equipajes, carta de almohadas, parking público cercano, servicio de contratación de actividades y asistencia médica disponible. Su ubicación privilegiada en el corazón de Santander permite acceder fácilmente a todos los puntos de interés turístico y cultural de la ciudad.

Hotel & Spa San Millán

★★★

Normativa:
- / Informar en la reserva que se viaja con mascota
- / Mascotas vacunadas y con microchip obligatorio
- / Los propietarios son responsables de su comportamiento

Ubicación:
C. José Ortega y Gasset, 94, 39011

Horario: Recepción 24 horas.
Check-in a partir de las 15:00 h.
Check-out hasta las 12:00 h.

Ofrece 50 habitaciones amplias y bien equipadas con baño privado, calefacción, televisión y teléfono. El hotel destaca por su completo gimnasio *Fitness Place* y su zona de SPA con baño turco, sauna, jacuzzi y piscina cubierta climatizada. Cuenta con jardín, terraza, parque infantil, cafetería y aparcamiento privado gratuito.

Es un **hotel dog-friendly que acepta perros y gatos de todas las razas y tamaños**. Los huéspedes pueden disfrutar de WiFi gratuito en todas las habitaciones y zonas comunes. Dispone de recepción 24 horas e información turística. Su ubicación a 4 km del centro de Santander lo convierte en una opción perfecta para quienes buscan tranquilidad cerca de la ciudad, las playas y espacios culturales de Cantabria.

Gimnasio y spa disponibles según horarios específicos.



NH Ciudad de Santander

★ ★ ★

Normativa:
- / Informar en la reserva sobre la mascota
- / Los perros deben ir con correa en zonas comunes
- / Las mascotas no pueden quedarse solas en la habitación

Ubicación:
C. Menéndez Pelayo, 13-15, 39006

Horario: Recepción 24 horas.
Check-in a partir de las 15:00 h.
Check-out hasta las 12:00 h.

Hotel moderno de 3 estrellas perteneciente a la cadena NH, estratégicamente ubicado junto al emblemático Paseo Menéndez Pelayo que une el centro de Santander con la zona del Sardinero. Dispone de 62 habitaciones con aire acondicionado, TV de pantalla plana con canales vía satélite y WiFi gratuita. Se encuentra a 15 minutos a pie del puerto de ferris de Santander y a poca distancia de las principales atracciones turísticas de la ciudad.

El hotel admite **mascotas bajo petición**, con **ciertas condiciones y suplemento**. Su ubicación céntrica permite fácil acceso a playas, el Museo de Prehistoria y Arqueología de Cantabria y otras zonas de interés. Ofrece servicios modernos y un ambiente confortable para viajeros de negocios y turistas que visitan Santander con sus mascotas.

Servicios disponibles durante todo el día.

Ibis Styles Santander

★ ★ ★

Normativa:
- / Informar en la reserva sobre la mascota
- / Cargo de 18€ por mascota y por noche
- / Los perros deben ir con correa en zonas comunes

Ubicación:
Av. de Parayas, 2A, 39011

Horario: Recepción 24 horas.
Check-in a partir de las 15:00 h.
Check-out hasta las 12:00 h.
Restaurante abierto para cenas.
Gimnasio con horario amplio.

Hotel económico de diseño perteneciente a la cadena Accor, inspirado en el mar y la montaña de Cantabria. Con una ubicación privilegiada a la entrada de la ciudad de Santander, ofrece un oasis natural con fácil acceso al centro. Los huéspedes pueden comenzar el día con un completo desayuno bufé y activarse en el gimnasio. El hotel cuenta con restaurante abierto para cenas y cafetería disponible 24 horas, ofreciendo comida durante todo el día. Dispone de parking privado gratuito bajo disponibilidad y está bien comunicado en transporte público, a solo 3,5 km del Puerto de Santander.

Es un **hotel pet-friendly que acepta mascotas con un cargo adicional**. Las habitaciones están equipadas con aire acondicionado, TV de pantalla plana, WiFi gratuito y baño privado. El establecimiento ofrece un espacio acogedor y original donde sentirse como en casa, perfecto para explorar Santander y sus alrededores, incluyendo playas como El Sardinero, parques naturales y el patrimonio cultural de la ciudad.



Abba Santander Hotel

★ ★ ★

Normativa:
- / Informar en la reserva sobre la mascota
- / Máximo 1 perro por habitación
- / Peso máximo de 20 kg

Ubicación:
Calderón de la Barca, 3, 39002

Horario: Recepción 24 horas.
Check-in a partir de las 15:00 h.
Check-out hasta las 12:00 h.
Servicios hoteleros disponibles durante todo el día.

Perteneciente a la cadena Abba Hoteles, ubicado en una posición estratégica en el centro de Santander, junto a la terminal de Ferry, la estación de autobuses y la estación de tren. El hotel está situado frente a la bahía de Santander, en un entorno cultural, comercial y marítimo privilegiado. Ofrece habitaciones modernas con aire acondicionado, TV con canales digitales, WiFi gratuito y baño privado. Se encuentra a solo 350 metros del centro histórico y próximo a la Clínica Veterinaria Bahía.

Admite mascotas con ciertas restricciones: acepta perros de hasta 20 kg de peso, con un máximo de 1 mascota por habitación. El hotel es conveniente para viajeros que llegan en ferry, tren o autobús y ofrece recepción 24 horas y servicio turístico. Su ubicación céntrica permite fácil acceso a las principales atracciones de Santander, incluyendo playas, museos y zonas comerciales.

Hostería Santander

Hs ★ ★

Normativa:
- / Informar en la reserva que se viaja con mascota
- / Los perros deben ir con correa en zonas comunes
- / Mantener la higiene en habitaciones y zonas comunes

Ubicación:
Joaquín Costa, 43, 39005

Horario: Recepción 24 horas.
Check-in a partir de las 15:00 h.
Check-out hasta las 12:00 h.
En temporada baja, consultar horarios de recepción.

Pequeño hotel con 30 habitaciones, situado en el centro turístico de Santander, a escasos 25 metros de la exquisita y famosa Playa del Sardinero. La Hostería Santander satisface las necesidades de sus visitantes con un estilo moderno, ofreciendo una estancia relajante y acogedora. Se encuentra en un entorno privilegiado junto al edificio del Casino de Santander, lo que permite llegar en poco tiempo a todos los monumentos y lugares de interés. Ofrece excelentes vistas al mar, ya que está a tan solo 25 metros de la playa y unos 400 metros del Palacio de la Magdalena. Dispone de ascensor, habitaciones para personas con movilidad reducida (bajo disponibilidad), máquinas expendedoras, desayunador acogedor, WiFi gratis, recepción 24 horas durante temporada alta, secadores y caja fuerte en recepción.

Admite mascotas, lo que permite disfrutar de los paseos por el Sardinero, hacia el Faro de Mataleñas, el Palacio de la Magdalena o el Paseo Reina Victoria.



Apartamentos Las Brisas

A

Normativa:
- Notificar en la reserva que se viaja con perro
- Solo se admiten en apartamentos, no en el hotel
- Precio de 15€ por día o 70€ por semana

Ubicación:
Avenida de Castañeda, 17, 39005

Horario: Recepción 24 horas.
Check-in a partir de las 15:00 h.
Check-out hasta las 12:00 h.

Es recomendable contactar previamente para coordinar la llegada.

Los Apartamentos Las Brisas son **pioneros en Santander por la aceptación de mascotas** en su establecimiento. Están ubicados frente a la Segunda Playa del Sardinero y el Parque de Mesones, lugar de encuentro de todos los perros de la ciudad.

Gracias a su situación privilegiada en pleno paseo marítimo, desde los apartamentos se puede acceder fácilmente a cualquier punto de interés de Santander. Se encuentran junto al Palacio de Exposiciones, cercanos a la Universidad Internacional Menéndez Pelayo, al Palacio de la Magdalena, al Palacio de Deportes y al campo de fútbol.

Los apartamentos están bien cuidados, ideales para viajes en familia o con amigos. Cuentan con teléfono directo, WiFi gratuito, TV, cocina totalmente equipada (lavadora, microondas, vitrocerámica, platos y menaje completo), baño con secador de pelo, plancha y tabla de planchar, toallas y sábanas incluidas. Disponen de limpieza diaria y máquina de *vending* en zona común. En las inmediaciones hay todo tipo de servicios, restaurantes, zonas de ocio, alquiler de bicicletas y parking público.

Es importante destacar que **solo se admiten mascotas en los apartamentos**, no en el hotel del mismo establecimiento.



bares y restaurantes

Bares y restaurantes donde tu perro puede acompañarte, en terraza, y en varios locales, también dentro. Lo que más se repite es llevarlo atado y tranquilo.

Alguno pide avisar al reservar y los días y horas de apertura cambian mucho de un sitio a otro, así que mira la ficha antes de ir.



Nombre	Tipo de cocina	Zona	Contacto
Salitre	Cocina de fusión	Centro	+34 942 13 32 20
El Serbal	Alta cocina	El Sardinero	+34 942 22 25 15
La Esquina del Arrabal	Cocina vegana, tapas y hamburguesas	Centro histórico	+34 942 21 24 24
Santa Café Bar	—	Centro	+34 613 25 08 78
La Braña Beer & Food	Estilo norteamericano, hamburguesas *gourmet*	Centro	+34 942 21 06 19
La Esquina Burger	Hamburguesas americanas	Floranes	+34 942 30 19 92
Balneario La Magdalena	Pinchos, mariscos y pescados	La Magdalena	+34 942 00 01 38
Magnolia	Cocina de mercado	Tetuán	+34 942 37 70 89
Querida Margarita	Bistró (escabeches)	Puerto Chico	+34 630 34 17 43
La Vinoteca	Cocina mediterránea	Centro	+34 942 07 57 41

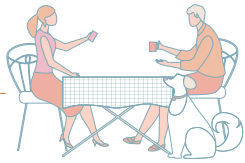

Restaurante Salitre

Normativa:
- Los perros deben ir atados con correa
- Deben permanecer bajo control del dueño en todo momento
- El restaurante proporciona bebedero y galletas

Ubicación:
Calle Hernán Cortés, 14, 39003

Horario: Cerrado lunes, martes y domingos por la tarde.
Horario: comidas: 13-16:30 h.
Cenas 19:30-24h.

Salitre es un acogedor restaurante ubicado en pleno paseo marítimo de Santander que destaca por su cocina de fusión y ambiente cálido. El establecimiento combina lo mejor de la gastronomía española con toques creativos, priorizando la calidad de sus platos sobre la cantidad. Su decoración es acogedora y cuidada, creando una atmósfera perfecta para disfrutar de una comida relajada.

También **permiten mascotas en el interior del restaurante**, adaptando espacios específicos y proporcionando bebedero y galletas para los perros. El restaurante es especialmente conocido por su ensaladilla rusa, chipirones a la plancha y rabas de calamar. El personal es descrito como extremadamente amable y comprensivo con los dueños de mascotas, ofreciendo un trato especial a los perros que les acompañan.

Abierto para comidas y cenas.

Restaurante El Serbal

Normativa:
- Los perros deben estar educados y tranquilos
- Se debe avisar en la reserva que se acude con mascota
- Los perros deben permanecer bajo control en todo momento

Ubicación:
Av. Manuel García Lago, 1E, 39005

Horario: Lunes cerrado. Martes comidas de 14-15:15h. Miércoles a Sábado: comidas 14-15:15h. y cenas 20:30-21:45h. Domingo solo comidas 14-15h.
Reserva obligatoria.

El Serbal es un restaurante de alta cocina con estrella Michelin ubicado en la Playa del Sardinero de Santander. Abrió sus puertas en 1999 y ha consolidado su prestigio gracias a una cocina creativa basada en los mejores productos de Cantabria, sin olvidar los sabores tradicionales. El restaurante destaca por su *steak* tartar, flambeado, panes artesanos, selección de quesos internacionales y carros de cafés, infusiones y licores. Su decoración es moderna con colores cálidos y amplia separación entre mesas, ofreciendo vistas espectaculares al mar Cantábrico.

El Serbal ha lucido su **estrella Michelin** desde 2003 y es reconocido por su excelente servicio. Lo excepcional es que, siendo un restaurante de alta categoría, **admite perros educados en el salón principal**, lo que lo convierte en una opción única para cenas especiales sin renunciar a la compañía de tu mascota. El personal es descrito como muy cariñoso con los perros y permite su acceso tanto en temporada alta como baja.

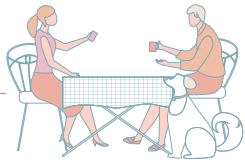

La Esquina del Arrabal

Normativa:
- Los perros pueden acceder al interior y a la terraza
- Deben ir atados con correa
- El personal ayuda a ubicar a las mascotas en zonas cómodas

Ubicación:
Calle Arrabal, 20, 39003

Horario: amplio de lunes a sábado de 8:30 a 23:00. Domingos cerrado.

La Esquina del Arrabal es un acogedor restaurante ubicado en pleno centro histórico de Santander que destaca por su cocina vegana, tapas creativas y hamburguesas de calidad. El establecimiento ofrece platos deliciosos, saludables y a buen precio, con opciones tanto para comidas completas como para tapeo y meriendas.

Su ambiente es tranquilo y familiar, perfecto para disfrutar de un desayuno relajado, un almuerzo o una tarde de vinos. Lo que hace especial a este local es que permite el **acceso de perros tanto en el interior como en la terraza**, siendo muy flexible con las mascotas.

El horario amplio (desde las 8:30 hasta las 23:00) lo hace ideal para cualquier momento del día.

Santa Café Bar

Normativa:
- Los perros pueden acceder al interior
- Deben ir atados con correa
- Comportamiento tranquilo y educado

Ubicación:
C. M. Sanz de Sautuola, 17, 39003

Horario: Lunes a Jueves de 9:30 a 22:30 h.
Viernes de 9:30 a 23:30.
Sábados desde 10:30 hasta 23:30.
Domingos cerrado.

Santa Café Bar es un establecimiento moderno y acogedor ubicado en el corazón de Santander que se ha convertido en un referente por su ambiente joven y su amplia oferta gastronómica. El local ofrece desde desayunos variados hasta comidas, meriendas y cenas, destacando por sus hamburguesas, ensaladas, *smoothies*, sandwiches y empanadillas.

El café es de especialidad y de excelente calidad. Su decoración es atractiva y contemporánea, con un ambiente luminoso y relajado. El horario amplio lo hace perfecto para cualquier momento del día. Lo que hace especial a Santa Café Bar es que admite perros en su interior, no solo en terraza, siendo uno de los locales más pet-friendly del centro de Santander. La clientela es principalmente joven y el trato es cercano y familiar. El establecimiento se caracteriza por su **flexibilidad horaria** y su **política de puertas abiertas para las mascotas**.

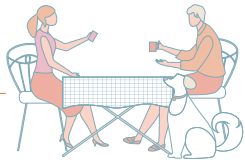

La Braña Beer & Food

Normativa:
- Los perros son bienvenidos en terraza e interior
- Deben ir atados con correa
- Ambiente relajado y acogedor para mascotas

Ubicación:
Calle San Celedonio, 41, 39001

Horario: Abierto de martes a sábado de 18:00 a 00:00.
Lunes y domingos cerrado.

Ubicado en el centro de Santander, destaca por su amplia selección de cervezas artesanales y su propuesta gastronómica de estilo norteamericano. El local ofrece hamburguesas gourmet elaboradas, como la *Black Beerger*, con aros de cebolla y salsa de cerveza *stout*, o la *Veggie*, con salsa de curry y mango. Su carta incluye también nachos, aros de cebolla, *fingers* y otras opciones para compartir. Cuenta con más de 30 referencias de cervezas artesanales de Cantabria y otras regiones.
La decoración es atractiva y moderna, con un ambiente joven y dinámico.

Lo que hace único a La Braña es su programación cultural: organizan charlas sobre inteligencia artificial, simbolismo prehistórico (Pinta Cultural), conciertos de música en directo y pinchadas de vinilo. El local es **completamente pet-friendly, aceptando perros tanto en terraza como en el interior**. Los dueños tienen mascotas propias y el ambiente es muy acogedor para los perros.

Restaurante La Esquina Burger

Normativa:
- Los perros son bienvenidos
- Deben ir atados con correa
- Comportamiento tranquilo

Ubicación:
Calle Floranes, 10E, 39010

Horario: Lunes cerrado.
Martes: solo cenas de 19-23 h.
Miércoles: 12-16 y 19-23 h
Jueves: 12-16:30 y 19-23 h.
Viernes: 12-16 y 19:30-24h.
Sábado: 12-16 y 19:30- 24h.
Domingo:12-16 y 19-23 h.

La Esquina Burger es un restaurante especializado en hamburguesas americanas de alta calidad, ubicado en la zona de Floranes en Santander. El establecimiento destaca por sus hamburguesas elaboradas, entre las que sobresalen las clásicas americanas, hamburguesas con tequeños, croquetas, nachos y la famosa hamburguesa de patacón. Es un lugar acogedor y familiar, perfecto para disfrutar de una comida informal.

El restaurante es **dog-friendly y permite el acceso de mascotas**, siendo recomendado en múltiples guías especializadas de establecimientos pet-friendly en Santander. El ambiente es relajado y el personal se caracteriza por su amabilidad y atención.

Horario ampliado los fines de semana hasta medianoche.

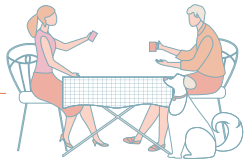

Balneario de La Magdalena

Normativa:
- Los perros son admitidos en la terraza
- Deben ir atados con correa
- Acceso posible al interior según disponibilidad

Ubicación:
Calle La Horadada, s/n, 39005

Horario: Horario amplio. Abierto para desayunos, comidas y cenas durante la temporada. *Consultar horarios específicos según época del año.*

El Restaurante Balneario La Magdalena es un establecimiento privilegiado situado directamente sobre la arena de la Playa de La Magdalena, ofreciendo unas vistas espectaculares al mar Cantábrico. Recientemente reabierto bajo la gestión del Grupo Riojano, el restaurante dispensa una variada carta de desayunos, comidas y cenas, destacando por sus pinchos, mariscos y pescados frescos. El balneario ofrece una terraza amplia que se extiende hacia el mar, perfecta para disfrutar de comidas al aire libre con vistas panorámicas. Además de la experiencia gastronómica, el establecimiento organiza actividades acuáticas y ofrece alquiler de barcos de vela, tablas de surf, *windsurf*, *paddle* surf y campamentos náuticos de día.

Admite perros con vistas al mar, convirtiéndolo en un **destino ideal para quienes quieren combinar gastronomía, naturaleza y compañía de sus mascotas**.

Restaurante Magnolia

Normativa:
- Los perros son bienvenidos
- Deben ir atados con correa
- Ambiente acogedor para mascotas

Ubicación:
Calle Tetuán, 21, 39004

Horario: Abierto de jueves mediodía a domingo mediodía.
Cerrado lunes, martes y miércoles.

Restaurante Magnolia es un establecimiento emblemático situado en la vibrante calle Tetuán, en el corazón de Santander. El restaurante se caracteriza por su cocina de mercado y su ambiente acogedor, ofreciendo una experiencia gastronómica de calidad en una ubicación céntrica. Magnolia tiene presencia en varias ubicaciones (Tetuán en Santander y Suesa), siendo el local de Tetuán el principal. El establecimiento es conocido por su decoración elegante y su servicio atento. Lo que hace especial a Magnolia es que es un rincón gastronómico que, aunque parece pequeño por fuera, ofrece un espacio amplio y acogedor en su interior.

El restaurante ha sido mencionado en redes sociales como un **lugar pet-friendly en Santander, permitiendo el acceso de perros.** Abre de jueves mediodía a domingo mediodía, lo que lo convierte en un destino perfecto para el fin de semana.

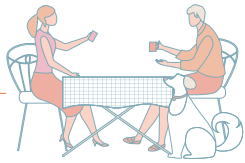

Querida Margarita

Normativa:
/ Los perros son bienvenidos
/ Deben ir atados con correa
/ Comportamiento tranquilo

Ubicación:
Calle Andrés del Río, 7, 39004

Horario: Cerrado martes y miércoles. Lunes comidas 13:30-15:45 y cenas 20:30-23:00. Jueves a Domingo comidas 13:30-15:45 y cenas 20:30-23:00.
Reserva recomendada.

Querida Margarita es un bistró seductor y acogedor ubicado en Puerto Chico, que constituye la propuesta más informal del prestigioso restaurante El Serbal (estrella Michelin). El establecimiento destaca por sus deliciosos escabeches y ofrece un menú completo para comer o cenar a precios más asequibles que su restaurante hermano, manteniendo la calidad gastronómica.

El ambiente es refinado pero relajado, con una decoración moderna y acogedora. Querida Margarita se ha ganado una excelente reputación por su relación calidad-precio y su servicio atento. Lo excepcional es que, siendo un restaurante de alta calidad asociado a El Serbal, también admite mascotas, **permitiendo disfrutar de una experiencia gastronómica superior sin renunciar a la compañía de tu perro**.

Restaurante La Vinoteca

Normativa:
/ Los perros son bienvenidos
/ Deben ir atados con correa
/ Comportamiento tranquilo y educado

Ubicación:
Calle Hernán Cortés, 38, 39003

Horario: Lunes y Domingo cerrado. Martes a Sábado comidas de 13:30 a 15:30 y cenas de 20:30 a 00:00 horas. *Reserva obligatoria, especialmente fines de semana.*

La Vinoteca es un restaurante de ambiente refinado ubicado en el centro de Santander que destaca por su excelente selección de vinos y su cocina mediterránea de alta calidad. El establecimiento es conocido por platos emblemáticos como el steak tartar y una propuesta gastronómica que combina cocina española, europea y fusión con opciones vegetarianas y veganas. El ambiente es elegante pero acogedor, con una decoración moderna y una atmósfera perfecta tanto para comidas románticas como para cenas especiales.

Lo que hace especial a este restaurante es que, siendo un establecimiento de alta categoría, también admite perros, permitiendo a los **amantes del buen vino** y la **gastronomía** disfrutar de su **experiencia sin dejar a sus mascotas en casa**. El servicio es atento y profesional y la carta de vinos es una de las mejores de Santander.

protección animal



Recursos de protección animal de la zona: servicio de recogida de animales, protectoras y refugios, gestión de colonias de gatos y un centro de fauna silvestre. Las condiciones de visita y adopción varían y varios piden cita previa.

Si encuentras un animal herido o abandonado, consulta primero la ficha del servicio de recogida, que atiende a cualquier hora.



Nombre	Tipo	Zona	Contacto
CECAPA Cantabria	Municipal	Maliaño	+34 942 25 45 75
ASPROAN	Asociación	San Román de la Llanilla	+34 639 00 72 19
Asociación Vecinos del Gato	Asociación	Santander	–
Centro de Recuperación de Fauna Silvestre de Cantabria	Fauna silvestre	Obregón	+34 942 56 49 44
Cantabria Felina	Asociación	Cantabria	–
Refugio Animal La Manada Cántabra	Refugio	Oruña de Piélagos	+34 664 47 83 68
Adopta en los Abedules (AELA)	Asociación	Cantabria	+34 622 58 32 53
PATAS	Asociación	Torrelavega	+34 646 11 87 37
AMIGAT Cantabria	Asociación	Cantabria	–

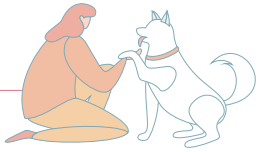

CECAPA Cantabria

Servicio Municipal de Recogida de Animales

Normativa:
- Servicio operado por contrato municipal adjudicado oficialmente
- Política de sacrificio cero obligatoria
- Atención veterinaria obligatoria a todos los animales recogidos

Ubicación:
Avenida de Parayas, 132
Alto Maliaño, Camargo, 39600

Horario: Servicio de recogida de animales 24 horas, 7 días a la semana (incluidos domingos y festivos).

Horario de atención presencial en las instalaciones:
Lunes a Viernes de 9:00 a 18:00 h.
Sábados de 9:00 a 13:00 h.

CECAPA (Centro Canino Parayas) Cantabria es el centro adjudicatario oficial del **servicio municipal de recogida, traslado y albergue de animales abandonados en Santander**, contrato adjudicado por el Ayuntamiento en noviembre de 2023 por un periodo de dos años con política de sacrificio cero.

El servicio es permanente 24 horas al día, todos los días de la semana (incluyendo domingos y festivos) y ofrece teléfono para emergencias.

Incluye la recogida de animales perdidos, abandonados, lesionados, heridos o muertos en espacios públicos; reconocimiento veterinario, desinfección, desparasitación y esterilización; alimentación y cuidado; servicio de adopción; y gestión completa de la documentación administrativa y sanitaria.

Las instalaciones están registradas en el Registro Zoológico Nacional (nº 2610) y se encuentran ubicadas junto al aeropuerto de Santander, en Maliaño.

El centro cuenta con más de 14.000 m^2 de instalaciones modernas que ofrecen servicios especializados: residencia canina, clínica veterinaria, adiestramiento, tienda especializada, centro de formación y peluquería canina.

CECAPA tiene 40 años de experiencia en el sector y está dirigido por Pedro Luis Gutiérrez Rebolledo, adiestrador canino con numerosos galardones deportivos a nivel nacional e internacional.

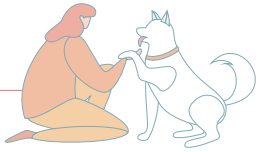

ASPROAN

Asociación Protectora de Animales de Santander

ASPROAN (Asociación Protectora de Animales de Santander) es un **refugio canino** fundado en 1973 que alberga cerca de 300 perros en adopción, comprometido al 100% con el SACRIFICIO CERO.

Es una de las **protectoras** más antiguas de Cantabria, nacida en una vieja casa junto al cementerio de Corbán con el esfuerzo, ilusión y ganas de cambiar el mundo de los animales abandonados.

Actualmente se ubica en Barrio La Tejona, San Román de la Llanilla, frente a la Depuradora de Agua de Santander. Gracias a la dedicación de voluntarios y la colaboración de socios, padrinos, donantes y adoptantes, ASPROAN ofrece una vida digna a los cientos de perros que pasan por sus instalaciones cada año.

La asociación tiene un convenio con el Ayuntamiento de Santander renovado en 2023 para acoger y mantener a los animales abandonados, encargándose de su **alimentación, atención veterinaria y bienestar hasta encontrarles un hogar** definitivo.

El refugio está abierto los sábados para visitas y adopciones. ASPROAN es reconocida por su labor constante en defensa y protección de los animales en la ciudad de Santander y cuenta con amplio reconocimiento social y apoyo ciudadano.

Normativa:
- Política de sacrificio cero aplicada
- Visitas únicamente los sábados en horario establecido
- Proceso de adopción con evaluación previa

Ubicación:
Lugar Barrio La Tejona, S/N,
San Román de la Llanilla, 39012

Horario: El refugio está abierto únicamente los sábados de 11:00 a 17:00 horas para visitas y adopciones. Durante el invierno (temporada fría) el horario de cierre se adelanta una hora por motivos climatológicos, cerrando a las 16:00 horas. Para otras gestiones o información, contactar por teléfono o email.

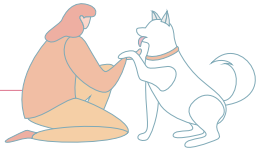

Asociación Vecinos del Gato

Gestión de Colonias Felinas

Normativa:
- Gestión oficial de colonias bajo método CER
- Solo voluntarios acreditados pueden alimentar colonias
- Prohibido retirar gatos de colonias sin autorización

Horario: La asociación trabaja de forma continua en la gestión de colonias felinas por toda la ciudad. Para adopciones y visitas a la guardería felina es necesario concertar cita previa por email.

Los voluntarios acreditados realizan alimentación y cuidados de colonias diariamente en horarios coordinados.

Vecinos del Gato es una asociación sin ánimo de lucro fundada en 2015 con el objetivo de garantizar el **bienestar de los gatos** que conviven en las colonias urbanas de Santander.

Desde 2022, es la asociación encargada oficialmente por el Ayuntamiento de Santander de aplicar el método CER (Captura-Esterilización-Retorno) en la ciudad y de la **atención de gatos heridos o enfermos**, con colaboración económica municipal. El 29 de julio de 2024, la Junta de Gobierno Local aprobó el Programa de Gestión de Colonias Felinas que fija la hoja de ruta para la población de gatos urbanos, ajustándose a la Ley 7/2023 de protección de los derechos y bienestar de los animales.

La asociación realiza **labores de mapeo y censo de colonias, captura y esterilización, seguimiento sanitario, formación de voluntarios acreditados y coordinación** con el Colegio Veterinario de Cantabria. Además, ofrece servicio de adopción y acogida de gatos rescatados de las colonias que por edad, salud o socialización pueden vivir en hogares.

La asociación cuenta con una guardería felina donde acogen temporalmente gatos hasta encontrarles hogar definitivo. Su labor es fundamental para el control poblacional de gatos comunitarios y la garantía de su bienestar en Santander.

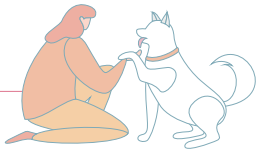

Centro de Recuperación de Fauna Silvestre de Cantabria

Normativa:
- / NO abierto al público general
- / Acceso solo para Agentes del Medio Natural y personal autorizado
- / Para emergencias llamar al 112

Ubicación:
Parque de la Naturaleza de Cabárceno S/N, Obregón, Villaescusa, 39693

Horario: El centro opera todos los días del año atendiendo emergencias de fauna silvestre. Para emergencias llamar al 112. El centro no está abierto al público general. Solo personal autorizado y Agentes del Medio Natural tienen acceso con los animales. Horario administrativo: 10:00 a 18:00 horas.

El Centro de Recuperación de Fauna Silvestre de Cantabria (CRFSC) es el hospital oficial de fauna silvestre dependiente de la Consejería de Desarrollo Rural, Ganadería, Pesca, Alimentación y Medio Ambiente del Gobierno de Cantabria, ubicado en el municipio de Villaescusa, en recinto anexo al Parque de la Naturaleza de Cabárceno.

Desde su inauguración en 2010 ha atendido a más de 5.000 animales de más de 80 especies diferentes. El 80% son aves, aunque también atienden mamíferos, reptiles y anfibios.

El centro es referente en la Cordillera Cantábrica para la **atención veterinaria y recuperación del oso pardo**, contando con instalaciones y medios especializados para hospitalización de esta especie.

Participa en la Red de Varamientos de Cantabria, atendiendo cetáceos, tortugas y focas que llegan a las costas cántabras. Atiende anualmente una media de 800 **animales silvestres**, realizando **labores de investigación de delitos contra fauna, vigilancia epidemiológica y proyectos de investigación**.

En caso de encontrar fauna silvestre herida se debe llamar al 112 para que los Agentes del Medio Natural acudan y, si es necesario, trasladen al animal al centro. Es fundamental no tocar, alimentar ni alterar a los animales silvestres encontrados.

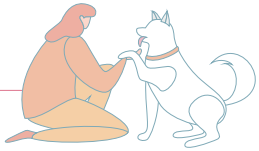

Cantabria Felina

Asociación Protectora de Gatos

Normativa:
- / Cita previa obligatoria para visitas
- / Proceso de adopción con evaluación
- / Compromiso de adopción responsable

Ubicación:
Parque de la Naturaleza de Cabárceno S/N, Obregón, Villaescusa, 39693

Horario: La asociación trabaja continuamente en rescate y cuidado de gatos. Las visitas al refugio y adopciones requieren cita previa obligatoria. Contactar por email o mensaje en redes sociales para coordinar.

Cantabria Felina es una asociación sin ánimo de lucro ni fines económicos, creada el 16 de mayo de 2012 por un grupo de personas que aman y respetan a los animales.

Surgió de la iniciativa de personas cansadas de la pasividad ante los abandonos y decidieron unirse para luchar por un objetivo común: **rescatar gatos de la calle y de perreras, ofrecerles refugio temporal y atención, además de buscarles hogares definitivos**.

La asociación rescata gatos tanto de la calle como de centros de recogida, llevándolos a su refugio y casas de acogida temporales. Allí, con cariño y paciencia, les ayudan a olvidar su pasado, comenzando su recuperación física y mental. Los socializan, estimulan, alimentan y cuidan hasta que están 100% recuperados.

Una vez recuperados, se difunden para buscar adoptantes comprometidos que les brinden el cariño y atenciones necesarias.

Actualmente cuidan de más de 100 gatos en el refugio. Realizan una labor continua de **rescate, atención veterinaria, esterilización y búsqueda de hogares** definitivos para gatos abandonados en Cantabria. Los voluntarios atienden el refugio diariamente.

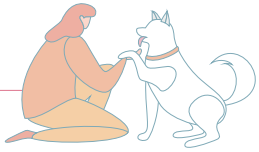

La Manada Cántabra

Refugio Animal

La Manada Cántabra es un refugio de animales pionero en Cantabria, ubicado en Oruña de Piélagos, especializado en el rescate y cuidado de animales vinculados a la industria ganadera y de producción.

Fundado en octubre de 2021 por Carlos Llorente y Patricia López, el refugio acoge a más de 40 **animales**, principalmente de **gran tamaño** (vacas, caballos, cerdos, ovejas, cabras) que han sido **rescatados del abandono o del matadero**, ofreciéndoles una segunda oportunidad de vida digna.

Organizan jornadas de puertas abiertas y voluntariado temporal que permiten a visitantes de Cantabria y de fuera conocer el refugio y colaborar directamente con el cuidado de los animales.

El proyecto destaca por dar visibilidad a los animales de granja como seres sintientes que merecen respeto y protección. Realizan una **labor educativa** sobre veganismo, bienestar animal y alternativas a la explotación ganadera.

El refugio está en constante desarrollo de instalaciones para garantizar cobijo, alimentación y atención veterinaria a todos sus habitantes, requiriendo colaboración continua de la comunidad para mantener su actividad.

Para voluntariado temporal (estancias cortas para personas de fuera de Cantabria), contactar con antelación. El horario de trabajo diario del refugio es continuo (alimentación, limpieza, cuidados veterinarios).

Normativa:
- Visitas únicamente con cita previa o en jornadas publicadas
- Respeto hacia los animales (no alimentar sin autorización)
- No se realizan adopciones - los animales permanecen en el refugio

Ubicación:
Oruña de Piélagos, 39477

Horario: El refugio funciona diariamente para el cuidado de los animales. Las visitas y jornadas de voluntariado se realizan previa reserva mediante WhatsApp o redes sociales. Organizan jornadas de puertas abiertas los fines de semana (domingos principalmente) desde las 10:00 a las 14:00 horas, con fecha publicada previamente en Instagram y Facebook.

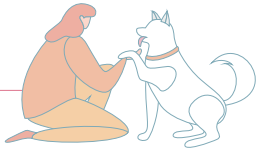

Adopta en los Abedules (AELA)

Normativa:
- Adopciones responsables con contrato y seguimiento
- Solo adopciones en Cantabria (seguimiento obligatorio)
- Prohibido adoptar para caza o fines lucrativos

Horario: La asociación funciona mediante voluntarios que dedican su tiempo libre al cuidado de los perros en casas de acogida. Para adopciones, acogidas o colaboración, contactar previamente por email (*info@adoptaenlosabedules.com*), WhatsApp (+34 622 58 32 53) o redes sociales. Los perros se encuentran en diferentes casas de acogida por Cantabria. Realizan encuentros con adoptantes previa cita. Responden consultas diariamente por redes sociales y email. Publican actualizaciones diarias en Facebook, Instagram y TikTok.

Adopta en los Abedules (AELA) es una Asociación Cántabra Protectora de Animales formada íntegramente por voluntarios, sin ánimo de lucro.

Fundada gracias a la unión de personas particulares comprometidas con el rescate de perros abandonados en Cantabria, en apenas cinco años de vida han conseguido salvar a más de 1.000 perros.

Todo el equipo tiene trabajos, familias y responsabilidades personales, dedicando su tiempo libre y recursos económicos a esta labor social totalmente altruista.

Su proceso es claro: **rescatan perros** en riesgo o situación de abandono en Cantabria, los **cuidan y sanean** (atención veterinaria, vacunación, esterilización, desparasitación, socialización) y les **buscan las mejores familias adoptivas** mediante proceso de evaluación responsable.

AELA está presente muy activamente en redes sociales (Facebook, Instagram, TikTok) donde publican diariamente perros en adopción, rescates, urgencias y finales felices.

Aceptan voluntarios y casas de acogida temporal. Son muy pocas manos para el gran trabajo diario, por lo que buscan constantemente nuevos colaboradores.

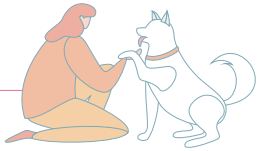

PATAS

Asociación para el Bienestar de los Animales de Cantabria

Normativa:

- Cita previa obligatoria para visitas y adopciones
- Proceso de adopción responsable con contrato y seguimiento
- Solo adopciones en Cantabria (seguimiento obligatorio)

Horario: El albergue funciona diariamente para cuidado de los perros. Para adopciones, voluntariado o visitas es imprescindible concertar cita previa llamando al 646118737 o escribiendo a *infopatas@hotmail.com*. Los voluntarios atienden el albergue especialmente durante fines de semana. Responden consultas por teléfono, email y redes sociales. Publican actualizaciones frecuentes en Facebook sobre perros en adopción y actividades.

PATAS (Asociación para el Bienestar de los Animales de Cantabria) es una asociación no gubernamental y sin ánimo de lucro dedicada a la defensa y bienestar de los animales abandonados en Cantabria.

Fundada hace más de 20 años, gestiona adopciones de **perros rescatados** y mantiene el **"Santuario de Abueletes"**, un espacio especial **dedicado a perros mayores** (más de 9 años) que no encuentran adopción y que permanecen en el albergue recibiendo cuidados especiales para su edad avanzada.

PATAS trabaja en múltiples frentes: **rescate y adopción** de perros abandonados, campaña intensiva de **esterilización** para frenar el abandono de raíz, proyecto "Sacrificio Cero" defendiendo la vida de todos los animales, gestión de **animales perdidos/encontrados**, denuncia de **casos de maltrato** y **campañas educativas** sobre adopción responsable, esterilización y bienestar animal.

No dan en adopción animales fuera de Cantabria para poder realizar seguimiento de las adopciones. Realizan calendarios solidarios anuales. Tienen huchas colaboradoras en comercios de toda Cantabria. Buscan constantemente voluntarios para atender el albergue y realizar campañas.

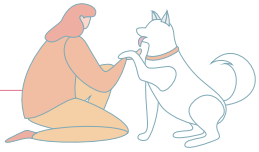

AMIGAT Cantabria

Asociación Protectora de Gatos

Normativa:
- / Adopciones responsables con proceso preadoptivo
- / Los gatos se entregan esterilizados, vacunados y con microchip
- / Compromiso de cuidado de por vida

Horario: La asociación trabaja continuamente mediante voluntarios que gestionan colonias de gatos y casas de acogida. Para adopciones o colaboración contactar por email *(amigatcantabria@hotmail.com)* o mediante mensaje en Facebook/ Instagram. Publican diariamente gatos disponibles en adopción en sus redes sociales. Los encuentros con adoptantes se coordinan según disponibilidad y ubicación de las casas de acogida. Responden consultas por redes sociales y email.

AMIGAT Cantabria es una pequeña asociación sin ánimo de lucro creada en 2009 por un grupo de voluntarios con el objetivo de ayudar al máximo número posible de gatos callejeros en Cantabria.

Su labor principal se centra en **castrar colonias de gatos para evitar camadas descontroladas, rescatar** gatitos pequeños, abandonados o sociables de colonias o zonas peligrosas y **buscarles familias adoptivas responsables**.

Los pequeños que nacen en la calle, si sobreviven, tienen muy mal pronóstico y están expuestos a todos los peligros y enfermedades de la vida callejera.

AMIGAT trabaja mediante red de casas de acogida voluntarias donde los gatitos rescatados se recuperan, socializan y esperan adopción. Cada gatito adoptado deja lugar a otro que puede ser rescatado.

Están muy activos en Facebook e Instagram (publicaciones diarias de gatos en adopción, rescates, urgencias).

No cuentan con refugio físico, funcionan completamente mediante **casas de acogida distribuidas por Cantabria**. Colaboran ocasionalmente con otras protectoras de la zona en campañas de castración de colonias.

tiendas y comercios



Tiendas de mascotas, un centro comercial y una floristería donde puedes entrar con tu perro.

Casi todos piden que vaya acompañado y bajo control, así que llévalo con correa y confirma el horario antes de ir.



Nombre	Tipo	Teléfono
Kiwoko Santander El Alisal	Tienda	+34 942 32 37 85
Tiendanimal Bahía Real Santander	Tienda	+34 942 10 09 88
La Casa de las Mascotas Santander	Tienda	+34 942 14 06 89
Centro Comercial Valle Real	Centro Comercial	+34 942 26 77 00
Jungla Santander	Floristería	+34 942 21 09 43
La Tienda de las Mascotas	Tienda	–



Kiwoko
Santander El Alisal

Normativa:
- Mascotas permitidas dentro de la tienda
- Los perros deben ir acompañados
- Se recomienda llevar correa para mayor control

Ubicación:
C. Joaquín Rodrigo, s/n, Centro Comercial El Alisal, 39011

Horario: Lunes a sábado de 10 a 22 h. Domingo cerrado. Horario amplio que facilita la visita.

Cadena líder de tiendas de productos para mascotas en España, con una **amplia variedad de marcas y productos** de calidad para satisfacer todas las necesidades de tus mascotas. Ofrece alimentación como pienso y comida húmeda, accesorios para perros, gatos y otras mascotas, así como servicios adicionales. Disponen de una **clínica veterinaria Kivet** en las proximidades con atención médica profesional. También cuentan con el servicio de **Peluquería Mundo Belleza** donde realizan baño, corte, cepillado y tratamiento antiparasitario, además de un chequeo gratuito de los 7 puntos de control. La tienda dispone de una zona exclusiva de *snacks* a granel donde puedes encontrar todo tipo de premios saludables para tu mascota.

Ofrecen servicio Click&Collect para recoger pedidos online gratuitamente en tienda, servicio a domicilio y zona de recogidas solidarias para protectoras y asociaciones.

Tiendanimal
Bahía Real Santander

Normativa:
- Mascotas bienvenidas en la tienda
- Los animales deben ir acompañados
- Mantener control de la mascota en todo momento

Ubicación:
C. Enrique Gran, 2, Local LB11, Bahía Real, Camargo, 39600

Horario: Lunes a sábado de 09:30 a 21:30 h. Domingo cerrado. Horario amplio y continuo que facilita la visita en cualquier momento del día.

Tienda online número uno en España especializada en productos para mascotas, con una red de tiendas físicas que ofrece una experiencia de compra completa. Cuenta con más de 400 metros cuadrados donde encontrarás todo tipo de productos tanto para perros y gatos como para roedores, conejos, peces, pájaros y reptiles. Ofrecen una **gran variedad de marcas y productos** de alimentación (pienso seco y comida húmeda), accesorios, productos de salud e higiene, antiparasitarios, juguetes y todo tipo de complementos. Disponen del **Salón de Belleza Tiendanimal** con servicios de peluquería especializada para cada tipo de animal, incluyendo peluquería canina, felina y para conejos/cobayas. Cada visita incluye una revisión gratuita de los 7 puntos básicos de control.

La tienda cuenta con zona de snacks a granel, comida natural congelada, servicio Click&Collect gratuito, servicio a domicilio.



La Casa de las Mascotas

Normativa:
- Mascotas bienvenidas
- Deben ir acompañadas por sus propietarios
- Control de la mascota dentro del establecimiento

Ubicación:
Calle Castilla, 69, Bajo, 39009

Horario: Lunes a viernes en horario partido: mañanas de 10 a 13:30 y tardes de 17 a 20:30 h. Sábados de 10 a 15:00 h. Domingo cerrado.

La Casa de las Mascotas es un establecimiento familiar en Santander que ofrece **alimentación de calidad** para todas las mascotas y accesorios al mejor precio. Se trata de una tienda de cercanía ubicada en la calle Castilla, en el barrio de Cuatro Caminos, que se caracteriza por su atención personalizada y cercana.

Ofrecen una **amplia gama de productos** de alimentación para perros, gatos y otras mascotas, así como accesorios, juguetes y productos de higiene. Además del servicio de venta de productos, ofrecen servicio de guardería de día para mascotas, lo que lo convierte en un **establecimiento multiservicios** para el cuidado integral de los animales de compañía.

Con presencia en redes sociales y página web propia *(www.mascotassantander.com)*, mantienen una comunicación activa con sus clientes.

Espacio Dog Friendly
Centro Comercial Valle Real

Normativa:
- Perros bienvenidos en zonas comunes del centro comercial
- Deben ir acompañados por sus propietarios en todo momento
- Mantener control de la mascota con correa recomendado

Ubicación:
Carretera Nacional 623, Km 4, Maliaño, Camargo, 39600

Horario: Lunes a domingo de 10 a 22 h. Horario continuo. *Los horarios de las tiendas y restaurantes individuales pueden variar.*

Primer gran centro comercial de la zona de Santander que se ha declarado oficialmente como **espacio dog-friendly** desde enero de 2023. Permite la entrada de perros en sus instalaciones, convirtiéndose en un espacio donde los propietarios pueden **hacer sus compras acompañados de sus mascotas**.

Cuenta con más de 60 tiendas de moda, restaurantes, ocio y servicios diversos. La política dog-friendly del centro permite la circulación de perros por las zonas comunes del centro comercial, aunque con algunas restricciones: no pueden acceder a aseos, salas de lactancia, zonas infantiles, zonas de restauración ni al interior de las tiendas (excepto aquellas que específicamente lo permitan como las tiendas de mascotas). Deben ir acompañados por sus dueños en todo momento y bajo control. Organiza eventos especiales para celebrar el Día Mundial del Perro y promueve activamente su política pet-friendly.



Jungla Santander
Floristería, Huerta y Mascotas

Normativa:
- Se admiten mascotas en el establecimiento
- Comportamiento adecuado de la mascota. Respeto a otros clientes

Ubicación:
C. Calderón de la Barca, 4, B, 39002

Horario: Lunes a viernes de 9:30 a 13:30 y tardes de 16 a 20 h. Sábados de 9:30 a 13:30 h. Cerrado domingos.

Establecimiento multidisciplinar en pleno centro de Santander, con más de 25 años de experiencia. Combina **floristería, productos de huerta y tienda de mascotas** y su larga trayectoria lo ha convertido en un referente de confianza para los propietarios de animales de la ciudad. En su sección de mascotas ofrece alimentación completa de marcas de calidad para perros, gatos, peces, roedores y conejos, con asesoramiento especializado. También dispone de **accesorios variados**, como transportines, comederos, bebederos, juguetes, camas y productos de higiene y cuidado. Destaca especialmente su **amplia sección de acuariofilia**, con peces de distintas especies y todo el equipamiento necesario para acuarios. Se puede comprar en tienda, por pedido telefónico o a través de su venta online, con envío a domicilio o recogida gratuita en tienda, siempre con atención personalizada por parte de personal experto.

La Tienda de las Mascotas

Normativa:
- Se admiten mascotas en el establecimiento
- Comportamiento adecuado durante recogida de pedidos

Ubicación:
C. Zancajo Osorio, 6 (Punto de recogida), 39003

Horario: Tienda online disponible 24/7 para realizar pedidos. Punto de recogida con horario a consultar previamente por email o WhatsApp al realizar el pedido. *Se coordina horario de recogida tras confirmación del pedido.*

Tienda online especializada en productos para mascotas con punto de recogida físico en Santander y servicio de envío gratuito en la provincia desde 39.95€. Ofrece **amplio catálogo de alimentación especializada** para perros y gatos: piensos para adultos, cachorros, seniors, razas específicas (mini, toy), opciones light y para esterilizados, control de peso, necesidades especiales, dietas veterinarias y opciones *grain-free* sin cereales. Dispone de **marcas premium** como Acana, Orijen, Royal Canin, Advance, Hill's, Criadores, True Origins y Salvaje. También comercializa comida húmeda para perros y gatos, snacks funcionales, productos de higiene (champús especializados), arneses y alimentación para aves y roedores incluyendo semillas, heno y lechos. La tienda destaca por su **servicio de compra online con recogida gratuita** en punto físico de Calle Zancajo Osorio 6, atención personalizada por email y WhatsApp y asesoramiento especializado en nutrición animal. Ofrece promociones especiales frecuentes y descuentos por volumen.

Información y recursos



Antes o durante el viaje, estos son los sitios donde preguntar: oficinas de turismo, que admiten perros con correa, los portales web de turismo de Santander y de Cantabria y los teléfonos de emergencias, de Policía Local y de información administrativa.

Cada ficha explica para qué sirve y los de emergencias son solo para emergencias reales.

Nombre	Tipo	Contacto
Oficina Municipal de Turismo	Oficina de turismo	+34 942 20 30 00 / +34 942 20 30 01
Oficina Regional de Turismo de Cantabria	Oficina de turismo	+34 942 31 07 08
112 Cantabria Servicio de Emergencias	Servicio telefónico	112
Policía Local de Santander	Policía	+34 942 20 06 15
012 Cantabria	Servicio telefónico	012
Oficina de Turismo Aeropuerto Seve Ballesteros-Santander	Oficina de turismo	+34 942 25 09 04
Portal Web Turismo Santander	Portal web	*turismo.santander.es*
Portal Web Turismo de Cantabria	Portal web	*turismodecantabria.com*





Oficina Municipal de Turismo

Jardines de Pereda

Normativa:
- / Acceso libre y gratuito
- / Permitido el acceso con perros con correa
- / Respetar turnos de atención

Ubicación:
Jardines de Pereda, s/n, 39004

Horario: Lunes 9-16 h. Martes a viernes 9-19 h. Sábados 10-14/10-17 h. Domingos 10-14 h.

Horario de verano: Lunes a viernes 9-21 h. Sábados 10-17 h. Domingos 10-14 h.

La Oficina Municipal de Turismo de Santander situada en los **Jardines de Pereda** es el principal punto de información turística de la ciudad.

Ubicada en un entorno privilegiado frente a la bahía de Santander, ofrece atención personalizada tanto para visitantes de la ciudad como de toda la región de Cantabria.

El personal proporciona información completa sobre recursos turísticos, alojamientos, restauración, actividades, eventos, transporte público y normativa local.

Disponen de material impreso gratuito incluyendo mapas, guías turísticas, folletos de rutas y **recursos pet-friendly**.

La oficina es gestionada por el Ayuntamiento de Santander y cuenta con personal formado en turismo que puede atender consultas en varios idiomas.

Es el **punto de referencia para obtener información actualizada sobre playas, parques, servicios veterinarios, normativa sobre mascotas** y todos los recursos disponibles para viajar con perros de forma responsable en Santander.



Oficina Regional de Turismo de Cantabria
Estación Marítima

Normativa:
- Acceso libre y gratuito
- Permitido el acceso con perros con correa
- Información sobre toda Cantabria

Ubicación:
Estación Marítima de Santander
Calle Antonio López, s/n, 39002

Horario: Abierto todo el año de 8:30 h. a 21 h. todos los días.

Cerrado el 1 de enero, 15 de septiembre, 24, 25 y 31 de diciembre.

La Oficina Regional de Turismo de Cantabria está ubicada estratégicamente en la Estación Marítima de Santander, siendo el primer punto de contacto para visitantes que llegan en ferry desde el Reino Unido.

Gestionada por el Gobierno de Cantabria a través de su empresa pública CANTUR, ofrece, información no solo de Santander sino de toda la comunidad autónoma.

Dispone de material informativo sobre rutas turísticas, espacios naturales, patrimonio cultural y **recursos pet-friendly** de Cantabria. El personal bilingüe puede asesorar sobre **destinos, planificación de rutas, reservas de alojamiento y proporcionar información actualizada sobre normativas locales relacionadas con mascotas** en diferentes municipios de Cantabria.

Opera con horario amplio durante todo el año, incluyendo fines de semana y festivos, adaptándose a los horarios de llegada de ferries internacionales.



112 Cantabria
Servicio de Emergencias

Normativa:
- Usar solo en caso de emergencia real
- Proporcionar ubicación precisa
- Describir claramente la situación

Horario: Servicio de emergencias disponible 24 horas al día, 365 días al año, sin interrupción.
Atención inmediata ante cualquier situación de emergencia.

El 112 es el número único de atención a emergencias en toda la Unión Europea. En Cantabria, el servicio 112 gestiona todas las situaciones de emergencia que requieran intervención de bomberos, policía, servicios sanitarios, equipos de rescate y otros servicios de emergencia.

Opera 24 horas al día, 365 días al año, con personal especializado que coordina la respuesta inmediata ante cualquier situación de urgencia.

El servicio incluye aplicaciones móviles oficiales: My112 (permite enviar localización GPS al centro de emergencias) y 112 Accesible (para personas con discapacidad auditiva).

Es **fundamental para viajeros con mascotas** tener este número siempre disponible ante situaciones de emergencia como accidentes, extravíos en montaña o playa, o cualquier otra situación que requiera asistencia urgente.

El centro proporciona también información sobre avisos meteorológicos, estado de carreteras y condiciones de seguridad en espacios naturales.



Policía Local
de Santander

Normativa:
/ Usar 092 para emergencias locales
/ Colaborar con las autoridades
/ Cumplir ordenanzas municipales

Ubicación:
Calle Rafael Elola Torcida, s/n, 39002

Horario: Servicio de emergencias 092 disponible 24 horas.
Atención al ciudadano presencial en horario de oficina.
Las llamadas al 092 pueden ser grabadas para garantizar la calidad del servicio.

La Policía Local de Santander es el cuerpo de seguridad municipal que garantiza la seguridad ciudadana, el cumplimiento de ordenanzas municipales y la protección del libre ejercicio de derechos y libertades en la ciudad.

Ofrece atención telefónica 24 horas a través del número 092 y línea de atención al ciudadano.

Entre sus funciones destacan: ordenación y control del tráfico, auxilio en accidentes y emergencias, vigilancia de espacios públicos, custodia de objetos perdidos, mediación en conflictos y tramitación de denuncias.

Para viajeros con mascotas, la **Policía Local** es la **autoridad competente** en hacer cumplir la **Ordenanza sobre Tenencia de Perros y Otros Animales Domésticos**, incluyendo obligaciones como llevar perros con correa, recogida de excrementos y regulación de perros potencialmente peligrosos.

También proporciona certificados de convivencia, gestiona el depósito municipal de animales encontrados y ofrece información sobre normativa local aplicable a mascotas.



012 Cantabria
Teléfono de Información Ciudadana

Normativa:
- Servicio de información administrativa
- No es un servicio de emergencias
- Consultas sobre servicios del Gobierno de Cantabria

Horario: Servicio disponible 24 horas al día, todos los días del año. Atención personal por agentes de información de lunes a viernes (laborables) de 9 a 21 h.

Resto de horario y festivos: servicio automatizado de buzón de voz.

El 012 es el teléfono de información general administrativa del Gobierno de Cantabria, proporcionando información sobre todos los servicios y competencias de la administración regional.

Opera con atención personal de lunes a viernes de 9:00 a 21:00h por agentes especializados y con servicio de buzón de voz automatizado el resto del tiempo.

Ofrece información sobre trámites administrativos, ayudas y subvenciones, servicios sociales, educación, sanidad, vivienda, empleo, turismo, medio ambiente y otros servicios regionales.

Para viajeros, proporciona información actualizada sobre estado de carreteras regionales, servicios de transporte público interurbano, espacios naturales protegidos, normativas regionales aplicables y recursos turísticos de Cantabria.

El servicio está disponible también para llamadas desde fuera de Cantabria y desde el extranjero con números específicos. La llamada tiene coste reducido (tarifa de establecimiento de llamada únicamente).



Oficina de Turismo

Aeropuerto Seve Ballesteros-Santander

Normativa:
/ Acceso libre para pasajeros
/ Material informativo gratuito
/ Atención personalizada disponible

Ubicación:
Aeropuerto Seve Ballesteros-Santander, Carretera del Aeropuerto, s/n, Terminal de Llegadas, Maliaño (Camargo), 39600

Horario: Todos los días de 8:00 a 21:00 h

La Oficina de Turismo del Aeropuerto Seve Ballesteros-Santander es el primer punto de información turística para visitantes que llegan por vía aérea.

Ubicada en la terminal de llegadas del aeropuerto, ofrece información completa sobre Santander y toda la región de Cantabria.

Proporciona mapas gratuitos, guías turísticas, información sobre transporte público desde el aeropuerto hacia Santander y otros destinos de Cantabria, recomendaciones de alojamiento y recursos turísticos.

El personal puede **asesorar** sobre rutas, espacios naturales, patrimonio cultural y **servicios pet-friendly disponibles en la región**.

Dispone de folletos informativos sobre normativa local de mascotas, directorio de veterinarios y recursos para viajar de forma responsable con animales de compañía.

El aeropuerto está situado a solo 5 km de Santander y cuenta con buenas conexiones de transporte público.



Portal Web Turismo Santander

turismo.santander.es

Normativa:
/ Acceso libre y gratuito
/ No requiere registro
/ Información en español e inglés

Horario: Portal web disponible 24 horas al día, 365 días al año. Acceso permanente a información turística actualizada desde cualquier dispositivo.

El portal web oficial de Turismo Santander (turismo.santander.es) es la plataforma digital de referencia para planificar visitas a la ciudad.

Gestionado por la Empresa Municipal de Turismo de Santander, ofrece información completa y actualizada sobre qué ver, dónde alojarse, dónde comer, eventos culturales, rutas turísticas, playas, parques, museos y servicios para visitantes.

El portal incluye secciones específicas para organizar el viaje con información práctica sobre transporte público, aparcamiento, oficinas de turismo, accesibilidad y normas de convivencia.

Proporciona un buscador de recursos turísticos, agenda de eventos actualizada, galería fotográfica y recomendaciones personalizadas. Para **viajeros con mascotas**, el portal ofrece **información sobre playas pet-friendly, parques caninos, normativa local sobre perros y establecimientos que admiten animales de compañía**.

Disponible en español e inglés, es una herramienta fundamental para preparar una visita responsable y completa a Santander.



Portal Web Turismo de Cantabria

turismodecantabria.com

Normativa:
/ Acceso libre y gratuito
/ No requiere registro
/ Información en varios idiomas

Horario: Portal web disponible 24 horas al día, 365 días al año. Acceso permanente a información turística de toda Cantabria desde cualquier dispositivo.

El portal oficial Turismo de Cantabria (*turismodecantabria.com*) es la plataforma digital de referencia para descubrir toda la región de Cantabria.

Gestionado por el Gobierno de Cantabria, ofrece información completa sobre los nueve destinos turísticos de la comunidad: Santander, Liébana, Costa Central, Saja-Nansa, Asón-Agüera, Besaya, Campoo, Trasmiera y Valles Pasiegos.

El portal incluye secciones temáticas sobre costa, naturaleza, cultura, gastronomía, deportes, salud y bienestar, rutas y senderos y cuevas prehistóricas.

Proporciona información práctica para organizar el viaje: cómo llegar, dónde alojarse, dónde comer, qué visitar, agenda de eventos, folletos turísticos descargables y directorio de oficinas de turismo.

Para viajeros con mascotas, **incluye información sobre espacios naturales, rutas pet-friendly, playas accesibles con perros y normativas locales**. El portal está disponible en varios idiomas y cuenta con blog y podcasts turísticos

parques y sanecanes



Parques y áreas caninas repartidos por la ciudad, vallados y de acceso libre, donde el perro puede ir suelto bajo tu supervisión. El Parque de Mataleñas es distinto: allí va atado. Incluimos también el programa de dispensadores de bolsas para los excrementos.

Contacto del servicio

Parques y Jardines (parques y áreas caninas)
+34 942 20 08 40 | *parquesyjardines@ayto-santander.es*
Servicio de Medio Ambiente (sanecanes y programa de dispensadores)
+34 942 20 06 49 | *medioambiente@ayto-santander.es*



Nombre	Horario	Servicios
Parque Canino San Martín del Pino	24 h	
Parque Canino de Nueva Montaña	24 h	
Parque Canino del Grupo Benidorm	24 h	
Parque Canino de Mendicouague	24 h	
Parque Canino Público de Ciriego	24 h	
Parque Canino Público de Cabo Mayor	24 h	
Parque de Mataleñas	Verano 8-22; resto 9-20:30	-
Parque Canino de Peñacastillo	24 h	
Parque Canino del Doctor Morales	24 h	
Parque Canino de La Teja	24 h	
Parque Canino de Reina Victoria	24 h	
Área Canina de Peña del Cuervo	24 h	
Área Canina de Sotileza	24 h	
Área Canina de El Alisal	24 h	
Programa Municipal de Distribución de Dispensadores de Bolsas	-	-



Parque Canino de San Martín del Pino

Ubicación:
San Martín del Pino, 39011

Horario: Acceso libre 24 horas al día, todos los días del año. Los perros pueden estar sin correa dentro del área vallada. Obligatorio mantener supervisión constante de las mascotas. *El parque forma parte de la red municipal de espacios de esparcimiento canino que promueve las relaciones sociales, el respeto por el entorno y el bienestar animal.*

Es uno de los espacios caninos más recientes, inaugurado en junio de 2025. Con una superficie de 1.150 m², ofrece un **entorno seguro y acotado** para el disfrute de perros y sus propietarios. La instalación cuenta con 134 metros de valla de madera perimetral que garantiza la seguridad. El parque está **equipado** con un cartel de señalización informativo, una fuente especial que sirve tanto para personas como para perros, una papelera tipo sanecan específica para la recogida de deposiciones caninas y un banco para el descanso de los propietarios. Muy cerca de la entrada se han instalado dos bancos adicionales y una papelera.

Este proyecto ha sido fruto de una demanda vecinal atendida por el Ayuntamiento a través de la Concejalía de Medio Ambiente, consolidando el compromiso municipal con la mejora de entornos públicos y la calidad de vida de los ciudadanos con mascotas.

Parque Canino de Nueva Montaña

Ubicación:
Nueva Montaña, antigua estación de Nueva Montaña, 39011

Horario: Acceso libre 24 horas al día, todos los días del año.

Los perros pueden disfrutar sin correa dentro del área vallada.

Supervisión obligatoria en todo momento por parte de los propietarios.

Es el espacio canino más grande, inaugurado en mayo de 2025. Con una superficie de 1.980m², ofrece un **amplio entorno seguro para el disfrute de perros de todas las razas y tamaños**. La instalación cuenta con 200 metros de valla de madera perimetral que delimita el área de forma clara y segura. Está equipado con acceso habilitado específico, cartel de señalización, una fuente especial dual para personas y perros y tres elementos de juego canino para estimular la agilidad y el ejercicio físico de las mascotas. Junto al parque canino se ha instalado un elemento de calistenia multidisciplinar para uso de los visitantes humanos. Este proyecto forma parte de la ampliación de la red de espacios de esparcimiento para perros en la ciudad promovida por la Concejalía de Medio Ambiente del Ayuntamiento. Responde a una planificación consciente y responsable, consolidando a Santander como una **ciudad comprometida con el bienestar animal** y la calidad de vida de los ciudadanos.



Parque Canino del Grupo Benidorm

Ubicación:
Parque Benidorm, Calle José Simón Cabarga, 2, 39009

Horario: Acceso libre las 24 horas del día, los 365 días del año.

Perros sin correa dentro del área vallada bajo supervisión permanente de sus propietarios.

Parque canino moderno, inaugurado en marzo de 2025 y con una superficie cercana a los mil m², que el Ayuntamiento de Santander habilitó como respuesta a una demanda vecinal para ofrecer un entorno seguro a mascotas y usuarios. Cuenta con vallado perimetral completo, señalización informativa, una fuente especial dual para personas y perros, una papelera tipo sanecan para la recogida higiénica de deposiciones y un banco para el descanso de los propietarios. Además, muy cerca de la entrada se han instalado dos bancos dobles para mayor comodidad de los visitantes. Su rasgo distintivo son los tres **juegos de *agility*** para perros, pensados para estimular el ejercicio físico y la agilidad de las mascotas a través del juego. Forma parte de la estrategia municipal de ampliar la red de **espacios de esparcimiento canino**, con el fin de hacer de Santander una ciudad más habitable, inclusiva y respetuosa, donde el **bienestar de las mascotas sea compatible con espacios limpios y adecuados para toda la ciudadanía**.

Parque Canino de Mendicouague

Ubicación:
Parque de Mendicouague, 39012

Horario: Acceso libre 24 horas todos los días. Perros sin correa dentro del recinto vallado. Supervisión constante obligatoria.

El parque representa el compromiso municipal por hacer de Santander una ciudad más habitable, inclusiva y respetuosa con todos sus habitantes.

Fue habilitado en abril de 2024 como una nueva área de esparcimiento canino dentro del parque de Mendicouague, dando respuesta a una demanda vecinal.

Con una superficie de 735 m², la instalación ha aprovechado los espacios del parque ya disponibles, que han sido acotados mediante la instalación de 113 metros lineales de vallado de madera que delimita claramente el área canina.

El parque cuenta con dos accesos habilitados para facilitar la entrada y salidas. Está dotado de papelera general, sanecan específico para deposiciones caninas que facilita la higiene del espacio, fuente de agua para mantener hidratados a perros y personas y cartelería indicativa con las normas de uso y recomendaciones.

Este espacio se suma a la red de áreas caninas de la ciudad gestionadas por la Concejalía de Medio Ambiente del Ayuntamiento de Santander.



Parque Canino Público de Ciriego

Ubicación:
Calle San Román Rostrío, 52 (detrás del Cementerio de Ciriego), 39012

Horario: Acceso libre 24 horas al día, todos los días del año. Zona sin correa dentro del área vallada.

Supervisión obligatoria de las mascotas en todo momento.

Es uno de los espacios caninos más tranquilos y naturales de Santander. Está en un entorno alejado del núcleo urbano y próximo al mar y ofrece un oasis de calma tanto para los perros como para sus propietarios. Su amplia área vallada permite que los perros exploren y jueguen con seguridad, sin riesgo de perderse. Dispone de **obstáculos y elementos de entrenamiento** pensados para estimular la agilidad y el instinto de juego y así favorecer el ejercicio físico y mental. Para los propietarios hay bancos y zonas de descanso. También cuenta con fuentes de agua para que los perros se mantengan hidratados. La gestión incluye bolsas de residuos y papeleras para facilitar la recogida de desechos y fomentar la responsabilidad de los dueños, manteniendo el espacio limpio. Además, es un lugar de encuentro para los amantes de los perros, donde los propietarios pueden conocerse y los animales socializar. Es un espacio inclusivo en el que todos los perros son bienvenidos.

Parque Canino Público de Cabo Mayor

Ubicación:
Zona del Faro de Cabo Mayor, Sardinero, 39012

Horario: Acceso libre 24 horas al día, todos los días del año. Zona abierta sin vallado perimetral completo.

Supervisión obligatoria de las mascotas.

Es uno de los espacios caninos más emblemáticos por su ubicación privilegiada, con vistas al mar, en la zona del Faro de Cabo Mayor, en El Sardinero. Ofrece una experiencia única para los perros y sus propietarios. Se considera el **parque canino más grande de Cantabria**. No tiene valla que lo separe del parque natural del Cabo Mayor, lo que lo hace especialmente amplio. Cuenta con una extensa área verde donde los perros pueden correr con libertad y socializar con otros perros, lo que contribuye a su desarrollo emocional. También dispone de **obstáculos y elementos de entrenamiento** que estimulan la agilidad y la diversión. Hay bancos y áreas de descanso desde las que supervisar a las mascotas, además de fuentes de agua. El parque se mantiene limpio y cuidado, con bolsas de residuos y papeleras bien ubicadas que fomentan la limpieza y la responsabilidad.

Es un lugar de encuentro para los amantes de los perros, un espacio inclusivo y acogedor que admite perros de todas las razas y tamaños, en un entorno natural excepcional junto al Cantábrico.



Parque de Mataleñas

Ubicación:
Avenida del Faro,
Parque de Mataleñas, 39012

Horario: Horario de verano (junio-septiembre): 8 a 22h.
Resto del año: 9 a 20:30h.
Acceso permitido con perros atados con correa. Recomendado visitar al amanecer para evitar calor.

Es el **mayor parque público de Santander**, con 20 hectáreas de espacio abierto en una ubicación privilegiada sobre el Cabo Menor, frente al Mar Cantábrico. Ofrece senderos de unos 2 kilómetros que discurren entre pinos y acantilados, con vistas espectaculares del litoral santanderino. Permiten apreciar la biodiversidad del entorno y hacer ejercicio tanto las personas como sus mascotas.

Es especialmente apreciado por los propietarios de perros, ya que se **permite el acceso de mascotas**. Hay numerosas zonas de paseo y áreas abiertas donde los **perros pueden disfrutar de la naturaleza,** siempre sujetos con correa según la normativa municipal. Su cercanía a la playa canina de Mataleñas lo convierte en un punto de interés completo para el turismo con mascotas. Además, conecta con rutas hacia el Faro de Cabo Mayor bordeando los acantilados, una experiencia única de naturaleza y mar para disfrutar con perros.

Parque Canino de Peñacastillo

Ubicación:
Calle Voluntariado,
Peñacastillo, 39011

Horario: Acceso libre 24 horas al día, todos los días del año.

Perros sin correa dentro del área vallada bajo supervisión.

Es uno de los espacios caninos de Santander que formó parte del proyecto municipal de mejora de áreas de esparcimiento canino, completado en 2020, gestionadas por la Concejalía de Medio Ambiente del Ayuntamiento de Santander.
Fue el último en habilitarse dentro del plan de modernización de espacios caninos, por lo que ya contaba desde su apertura con todas las mejoras implementadas: vallado perimetral completo, señalización adecuada, mobiliario urbano y elementos de higiene. El parque ofrece un **espacio seguro y acotado donde los perros pueden correr y jugar libremente**. El proyecto de mejora de parques caninos dotó a estas instalaciones de más de 1.000 metros lineales de nuevo vallado, carteles de señalización, bancos, fuentes mixtas para personas y perros, sanecanes y juegos de agility.

El parque de Peñacastillo responde a la necesidad de proporcionar espacios adecuados para los cerca de 20.000 perros censados en Santander, promoviendo la tenencia responsable de mascotas y el cuidado del espacio público.



Parque Canino del Doctor Morales

Ubicación:
Parque del Doctor Morales, 39008

Horario: Acceso libre 24 horas al día, todos los días del año.

Perros sin correa dentro del área vallada bajo supervisión constante.

Es uno de los espacios caninos que fue mejorado en 2020 dentro del proyecto municipal de acondicionamiento de áreas de esparcimiento canino. Con una inversión de 136.160 euros, el Ayuntamiento de Santander modernizó este y otros siete parques caninos dotándolos de nuevo vallado de madera no permeable, mejora de señalización y mobiliario incluyendo cartelería, fuentes, bancos y sanecanes. Forma parte de la red municipal que solo contaba con zonas señalizadas pero no acotadas, evolucionando hacia espacios completamente vallados con elementos que facilitan su mantenimiento y buen uso. Ofrece un **área segura donde los perros pueden socializar y ejercitarse libremente** bajo la supervisión de sus propietarios. Este espacio responde al compromiso municipal de proporcionar infraestructuras adecuadas para los cerca de 20.000 perros censados en Santander, promoviendo la tenencia responsable de mascotas y el civismo en el cuidado de los espacios públicos.

Parque Canino de La Teja

Ubicación:
Parque de La Teja, 39009

Horario: Acceso libre 24 horas al día, todos los días del año.

Perros sin correa dentro del área vallada bajo supervisión.

El Parque Canino de La Teja es uno de los espacios caninos de Santander mejorado en 2020 dentro del proyecto municipal de acondicionamiento de áreas de esparcimiento canino. El Ayuntamiento de Santander invirtió 136.160 euros en mejorar ocho de los nueve parques caninos de la ciudad, instalando nuevo vallado de madera no permeable, mejorando la señalización y el mobiliario con cartelería, fuentes mixtas para personas y perros, bancos y sanecanes.

El parque forma parte de la evolución municipal desde zonas únicamente señalizadas hacia espacios completamente acotados con vallados adecuados y elementos que facilitan su mantenimiento y buen uso.

Este espacio proporciona un **área segura** donde los perros pueden correr libremente y socializar bajo la supervisión de sus propietarios, contribuyendo al **bienestar animal y la calidad de vida de las familias con mascotas en Santander**.



Parque Canino de Reina Victoria

Ubicación:
Parque de Reina Victoria, 39004

Horario: Acceso libre 24 horas al día, todos los días del año.

Perros sin correa dentro del área vallada bajo supervisión.

Fue uno de los últimos en completar las mejoras dentro del proyecto municipal de acondicionamiento de áreas de esparcimiento canino. En enero de 2020 se dieron por concluidas las mejoras de ocho de las nueve zonas destinadas al disfrute de los perros en la ciudad. El proyecto, consistió en el suministro e instalación de nuevo vallado de madera no permeable, mejora de señalización y mobiliario incluyendo cartelería, fuentes mixtas para personas y perros, bancos y sanecanes. En total se instalaron más de 1.000 metros lineales de nuevo vallado, 3 nuevos carteles de señalización, 11 bancos, 6 fuentes mixtas, 9 sanecanes y 4 juegos de agility en los parques de la red municipal.

Forma parte de esta red mejorada que proporciona **espacios acotados y seguros** para el disfrute de los perros, respondiendo a la necesidad de las familias santanderinas con mascotas y promoviendo la tenencia responsable.

Área Canina de Peña del Cuervo

Ubicación:
Peña del Cuervo, 39011

Horario: Acceso libre 24 horas al día, todos los días del año.

Perros sin correa dentro del área vallada bajo supervisión.

El Área Canina de Peña del Cuervo es uno de los espacios caninos mejorados en 2020 dentro del proyecto municipal de acondicionamiento de áreas de esparcimiento canino de Santander.

Este espacio forma parte de la red municipal de parques caninos que fueron dotados de nuevo vallado de madera no permeable, señalización mejorada y mobiliario urbano incluyendo cartelería, fuentes mixtas para personas y perros, bancos y sanecanes. El área proporciona un **espacio seguro y acotado donde los perros pueden disfrutar sin correa bajo la supervisión** de sus propietarios.

El proyecto global de mejoras representó una inversión de 136.160 euros para acondicionar los parques caninos de la ciudad, evolucionando desde zonas únicamente señalizadas hacia espacios completamente vallados que facilitan su mantenimiento y buen uso.



Área Canina de Sotileza
(Parque del Agua)

Ubicación:
Parque del Agua, Calle Alta (junto al Palacio de Deportes), 39005

Horario: Acceso libre 24 horas al día, todos los días del año. Perros sin correa dentro del área vallada bajo supervisión.

El Área Canina de Sotileza, ubicada en el Parque del Agua junto al Palacio de Deportes, es uno de los espacios caninos mejorados en 2020 dentro del proyecto municipal de acondicionamiento de áreas de esparcimiento canino. Esta área también es conocida como Parque Canino de la Calle Alta.

El parque forma parte de la red municipal que recibió una inversión de 136.160 euros para instalar nuevo vallado de madera no permeable, mejorar la señalización y dotar de mobiliario urbano incluyendo cartelería, fuentes mixtas para personas y perros, bancos y sanecanes.

El área proporciona un **espacio seguro y controlado para que los perros jueguen y socialicen** bajo la supervisión de sus propietarios. Su ubicación en el Parque del Agua, cerca del Campus Universitario, lo convierte en un espacio accesible y frecuentado por estudiantes y residentes de la zona.

Área Canina de El Alisal

Ubicación:
El Alisal, 39007

Horario: Acceso libre 24 horas al día, todos los días del año.

Perros sin correa dentro del área vallada bajo supervisión.

El Área Canina de El Alisal fue uno de los **primeros espacios caninos** habilitados en Santander y recibió mejoras en 2024 como parte de la continua ampliación de la red municipal de espacios de esparcimiento canino.

Este parque se suma a la red de áreas mejoradas que cuentan con vallado perimetral, señalización, fuentes para personas y perros, bancos, sanecanes y elementos que facilitan el mantenimiento y buen uso del espacio.

El parque proporciona un **área segura y acotada** donde los perros pueden correr libremente y socializar bajo la supervisión de sus propietarios.

La ubicación en El Alisal lo hace accesible para los residentes de este barrio céntrico de Santander, contribuyendo a la calidad de vida de las familias con mascotas en la zona.



Programa Municipal
Distribución de Dispensadores de Bolsas

Normativa:
/ Acceso libre y gratuito
/ No requiere registro
/ Información en varios idiomas

Ubicación: C/ Cisneros, nº 2
Servicio de Medio Ambiente, 39001

Horario: El Servicio de Medio Ambiente atiende en horario de 8:30 a 14 h. (invierno) y de 8:30 a 13:30 h. (del 15 de junio al 15 de septiembre).

Las rutas de distribución de dispensadores se realizan durante varios días al año en diferentes barrios, en horario de mañana y tarde.

Para conocer las fechas y ubicaciones específicas de los puntos de reparto, consultar el portal web del Ayuntamiento o contactar con el Servicio de Medio Ambiente.

Programa municipal permanente de **concienciación y distribución de dispensadores de bolsas compostables** para la recogida de excrementos caninos, gestionado por la **Concejalía de Medio Ambiente** del Ayuntamiento de Santander.

Este programa forma parte de varias campañas de sensibilización ciudadana desarrolladas desde 2021, bajo el lema **"Si tú la cagas, otros la pagan".** El Ayuntamiento ha distribuido más de 1,000 dispensadores de bolsas compostables de forma gratuita a los propietarios de perros, mediante rutas en bicicleta por la ciudad durante varios días en horario de mañana y tarde. En cada punto de información y reparto se instala un roll-up informativo y los ciudadanos que facilitan el nombre de su perro y algunos datos reciben como obsequio un dispensador de bolsas compostables.

La campaña incluye además 27 carteles informativos en paradas de autobús, videos animados en redes sociales y pantallas del TUS (transporte urbano), campañas en medios de comunicación y distribución de material informativo sobre la obligación de recoger excrementos y limpiar orines con agua y vinagre.

Santander cuenta con aproximadamente 23,454 perros censados, por lo que este programa es fundamental para mantener la limpieza urbana y concienciar sobre la salubridad pública.

playas



En temporada de baño, del 1 de junio al 30 de septiembre, los perros solo pueden estar en dos playas: Los Molinucos (a cualquier hora y sin correa, según deje la marea) y la Segunda del Sardinero (de 20:30 a 23:30 h. y con correa).

Contacto del servicio
Ayuntamiento de Santander
(centralita; deriva a Parques y Jardines)
+34 942 20 06 00 · *playas@santander.es*

Nombre	Horario	Servicios	Correa	Servicios
Playa de Los Molinucos	Cabo Menor	24 h Según marea	No obligatoria	Sin servicios
Segunda Playa del Sardinero	El Sardinero	-	Obliga-toria	Vigilancia, duchas, lavapiés, papeleras, fuente, acceso movilidad reducida, alquiler de tumbonas, juegos infantiles
Normativa General de Playas de Santander	-	-	-	-







Playa de Los Molinucos

Normativa:
- Perros sin correa ni bozal permitidos (excepto PPP)
- Razas potencialmente peligrosas deben llevar bozal y correa obligatoriamente
- Recogida obligatoria de excrementos y residuos

Ubicación: Acceso por Parque de Mataleñas, Cabo Menor, 39005

Horario: Acceso permitido para perros las 24 horas del día, todos los días del año, incluida la temporada de baño (1 junio - 30 septiembre).

La playa solo es accesible cuando la marea lo permite debido a su pequeño tamaño.

La Playa de Los Molinucos es una pequeña cala de aproximadamente 150 metros de longitud situada en el barrio de Cueto, junto al Parque de Mataleñas y Cabo Menor.

Se ha convertido en 2025 en **una de las primeras playas urbanas oficialmente pet-friendly de Santander y Cantabria**, permitiendo el acceso de perros las 24 horas del día durante todo el año, incluida la temporada alta de verano.

Esta playa destaca por ser un espacio donde los perros pueden disfrutar sin correa ni bozal (excepto razas potencialmente peligrosas según Ley 7/2023). Su ubicación en un entorno natural tranquilo, rodeada de acantilados y con vistas privilegiadas a El Sardinero, la convierte en un destino ideal para familias que viajan con mascotas.

La playa ofrece arena blanca fina y aguas del Mar Cantábrico, aunque solo es accesible cuando la marea lo permite debido a su reducida superficie de aproximadamente 125 m². El acceso se realiza a través de la finca de Mataleñas mediante un bonito paseo peatonal.

Aunque es una playa sin servicios de vigilancia, duchas o chiringuitos, su carácter natural y la tranquilidad del entorno compensan estas limitaciones. Es importante destacar que los propietarios deben cumplir estrictamente con las normas de recogida de excrementos y control de sus mascotas para garantizar la convivencia y la salubridad del espacio.



Segunda Playa del Sardinero

Normativa:
- Perros con correa obligatoria en todo momento (longitud máxima 2 metros)
- Bozal obligatorio para perros potencialmente peligrosos
- Recogida obligatoria de excrementos

Ubicación: Avenida de Valdecilla, Parque de Mesones, El Sardinero, 39005

Horario: Durante la temporada de baño (1 junio - 30 septiembre): acceso con perros permitido de 20:30 a 23:30 horas.

Fuera de temporada de baño (1 octubre - 31 mayo): prohibición general de perros en playas según normativa municipal, aunque esta restricción puede no aplicarse en todas las playas fuera de temporada alta.

La Segunda Playa del Sardinero, también conocida como "La Segunda" o "Playa de Castañeda", es el arenal de mayor superficie del municipio de Santander con más de 1.000 metros de longitud y 80 metros de anchura media.

Durante el verano de 2025, mediante un proceso participativo ciudadano, fue elegida como **playa habilitada para paseos con perros en horario vespertino** de 20:30 a 23:30 horas durante la temporada de baño (1 junio - 30 septiembre). Esta iniciativa permite a los propietarios de mascotas **disfrutar de una de las playas más emblemáticas de Santander con sus perros** durante las últimas horas del día, cuando las temperaturas son más agradables.

La playa se caracteriza por su arena fina y dorada, aguas azules del Mar Cantábrico y un oleaje moderado ideal para el surf. Se encuentra separada de la Primera Playa del Sardinero por los Jardines de Piquío, pero durante la bajamar es posible pasear por la orilla conectando con La Concha, creando un recorrido de más de 1,5 kilómetros.

La playa cuenta con servicios completos: vigilancia, duchas, lavapiés, papeleras, recogida de residuos, fuente, acceso para personas con movilidad reducida, alquiler de tumbonas y sombrillas, zona de juegos infantiles y áreas deportivas. En sus inmediaciones se encuentra una amplia oferta hostelera, incluyendo el restaurante El Serbal con Estrella Michelin. Durante el horario habilitado para perros (20:30-23:30h verano), los animales deben ir con correa obligatoriamente y los PPP también con bozal.



Normativa General de Playas de Santander

Temporada Baja

Normativa:
- Temporada Baja (oct-may): Acceso permitido a todas las playas con condiciones
- Correa obligatoria máximo 2 metros de longitud
- Bozal obligatorio para perros potencialmente peligrosos

Ubicación: Avenida de Valdecilla, Parque de Mesones, El Sardinero, 39005

Horario:

Temporada Baja
(1 octubre - 31 mayo): Presencia de perros permitida en todas las playas del municipio a cualquier hora, sujeta a normativa general de tenencia.

Temporada Alta
(1 junio - 30 septiembre): Prohibición general EXCEPTO Playa de Molinucos (24h sin correa) y Segunda del Sardinero (20:30-23:30h con correa).

Este recurso documenta la normativa general aplicable a todas las playas del término municipal de Santander fuera de la temporada de baño (1 octubre - 31 mayo).

Según la Ordenanza Municipal sobre Tenencia de Perros y Otros Animales Domésticos (Artículo 19.2) y el Bando Municipal de Playas 2025, queda prohibida la circulación o permanencia de perros en las playas durante el período comprendido entre el 1 de junio y el 30 de septiembre, EXCEPTO en las playas de Molinucos (24h) y Segunda del Sardinero (20:30-23:30h).

Fuera de este período, la **presencia de animales** domésticos en las playas no está prohibida, aunque siempre **sujeta a las condiciones establecidas** en las ordenanzas municipales: los perros deben ir con correa (máximo 2 metros), llevar bozal si son PPP, estar identificados y vacunados y los propietarios deben recoger los excrementos. Esta información es crucial para los visitantes que planean viajar con sus mascotas a Santander fuera de los meses de verano, ya que **en temporada baja** (octubre-mayo) **pueden acceder con sus perros a prácticamente todas las playas del municipio** respetando las normas generales de convivencia.

Es importante destacar que las playas urbanas de Santander (La Magdalena, Los Peligros, Los Bikinis, El Camello, La Concha, Primera del Sardinero, Mataleñas, El Bocal, La Maruca, Virgen del Mar) quedan accesibles para perros durante estos meses, convirtiéndose en una excelente opción para el turismo pet-friendly en temporada baja.

rutas y senderos



Paseos para hacer con tu perro por la costa, los parques y los jardines de Santander. En todas las fichas el perro va con correa y hay que recoger los excrementos. Los senderos naturales, como los de Liencres o los acantilados de Cabo Mayor, son zonas naturales no controladas: extrema las precauciones.

Algunos parques cambian de horario entre verano e invierno.

Nombre	Punto de inicio	Km	Duración
Senda Costera Liencres	Parque Natural de las Dunas de Liencres, Mogro	22	6-7 horas
Ruta Circular Parque de Mataleñas y Cabo Mayor	Parque de Mataleñas *(junto a Bar Corona, Camino de Golf)*	5	1 hora 30 minutos a 2 horas incluyendo paradas para fotos
Ruta de la Península de la Magdalena	Av. Reina Victoria *(junto a Real Sociedad de Tenis la Magdalena)*	2.2	1-2 horas
Paseo Marítimo y Bahía de Santander	Jardines de Pereda, Paseo de Pereda	2.5-3	45 minutos - 1 hora caminando sin prisas
Parque Atlántico de Las Llamas	Calle Marino Fernández Fontecha *(junto a Palacio de Deportes)*	5	1-1.5 horas caminando tranquilamente
Ruta del Sardinero	Playa del Camello, Av. Reina Victoria	3	1 hora caminando sin prisas
Senda de Mataleñas	Final Playa del Sardinero *(junto a Hotel Chiqui y Cafetería Corona)*	2.5	45 minutos - 1 hora (solo ida)

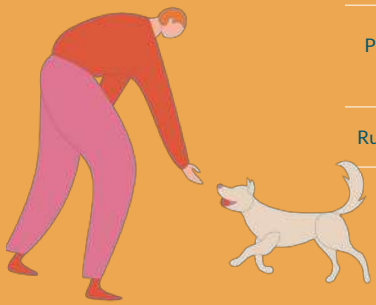



Senda Costera

Liencres - Faro de Cabo Mayor

Normativa:
- / Zona natural no controlada: extrema las precauciones
- / Perros deben ir siempre atados con correa
- / Obligatorio recoger excrementos
- / Perros PPP deben llevar bozal obligatoriamente

Ubicación:
Inicio: Parque Natural de las Dunas de Liencres, Mogro.
Final: Faro de Cabo Mayor, Av. del Faro, Santander.

Horario: Ruta de acceso libre las 24 horas del día, todos los días del año.

Se recomienda realizar durante las horas de luz natural por seguridad. Mejor época: primavera y otoño para evitar aglomeraciones veraniegas.

Duración estimada del recorrido completo: 6-7 horas.

Es posible realizar tramos parciales.

Preciosa ruta costera que recorre la quebrada Costa Quebrada entre las Dunas de Liencres y el Faro de Cabo Mayor en Santander.

Esta espectacular senda de 22 kilómetros atraviesa algunos de los paisajes costeros más impresionantes de Cantabria, visitando 13 playas diferentes: Valdearenas, Canallave, Pedruquías, Somocueva, Cerrías, Portío, Arnía, Covachos, San Juan de la Canal, Virgen del Mar, La Maruca, Bañaperros y El Bocal.

La ruta puede hacerse en cualquier época del año y no presenta dificultad técnica, siendo apta para todos los públicos.

Los **perros son bienvenidos** siempre que vayan **atados con correa**. El recorrido ofrece vistas panorámicas al mar Cantábrico, acantilados espectaculares y la posibilidad de disfrutar de múltiples calas y playas vírgenes.

Es recomendable llevar agua, comida y calzado adecuado para terreno mixto (senderos costeros y asfalto).

La ruta puede dividirse en tramos más cortos según la capacidad física de los senderistas.



Ruta Circular

Parque de Mataleñas y Cabo Mayor

Normativa:
- / Perros con correa obligatoriamente en todo el recorrido
- / Zona natural no controlada: extrema las precauciones cerca de los acantilados
- / Obligatorio recoger excrementos

Ubicación:
Inicio/Final: Parque de Mataleñas, junto a Bar Corona, Camino de Golf, 39012

Horario: Ruta de acceso libre las 24 horas. Se recomienda realizar durante el día por seguridad y para disfrutar de las vistas. El Parque de Mataleñas cierra al anochecer.

Duración estimada: 1 hora 30 minutos a 2 horas incluyendo paradas para fotos.

Ruta circular sencilla y espectacular que recorre el Parque de Mataleñas en Santander, bordeando los impresionantes acantilados costeros hasta el Faro de Cabo Mayor.

Con una distancia de aproximadamente 5 kilómetros, esta ruta familiar no requiere experiencia previa en montaña y es **perfecta para realizar con niños y perros.**

El recorrido comienza cerca del Bar Corona, continúa por la Senda de Mataleñas construida al borde del mar con vistas espectaculares, pasa por la pequeña Playa de los Molinucos, bordea el Campo de Golf Municipal de Mataleñas y llega al emblemático Faro de Cabo Mayor a 91 metros sobre el nivel del mar.

Desde el faro se disfrutan increíbles vistas panorámicas a toda la ciudad de Santander, la bahía y el mar Cantábrico. El regreso se realiza por el interior del Parque de Mataleñas, con gran variedad de especies arbóreas y zonas ajardinadas.

Los perros son bienvenidos siempre que vayan con correa y se recomienda **especial precaución** en los tramos cerca de **acantilados**.



Ruta de la
Península de la Magdalena

Normativa:
- / Perros con correa obligatoria en todo el parque
- / Obligatorio recoger excrementos
- / Perros PPP con bozal obligatorio

Ubicación:
Entrada principal: Av. Reina Victoria s/n (junto a Real Sociedad de Tenis la Magdalena), 39005

Horario:
Horario de invierno: 09 a 20:30h.
Horario de verano: 08 a 22:00h.
Entrada gratuita.

Duración recomendada de la visita:
1-2 horas.

El **tren turístico Magdaleno** funciona en horario de invierno de 9:00 a 13:30 y de 15:30 a 18:30; en verano, todo el día.
(reservas: 942 291 044)

Paseo circular por uno de los espacios más emblemáticos y bellos de Santander: la Península de la Magdalena, con 25 hectáreas de parque con gran variedad de especies arbóreas.

La ruta circular de aproximadamente 2.2 kilómetros permite disfrutar del Palacio Real de la Magdalena (antigua residencia de verano de Alfonso XIII), el embarcadero real, el Faro de la Cerda, las Caballerizas Reales (hoy residencia de estudiantes de la UIMP), un mini-zoo con animales marinos, las réplicas de las tres carabelas donadas por el marino Vital Alsar y múltiples miradores con vistas espectaculares a la bahía de Santander y al mar Cantábrico.

Los numerosos senderos pedestres que atraviesan el parque ofrecen magníficas perspectivas costeras.

Los perros son bienvenidos pero deben ir siempre con correa. El parque cuenta con amplias zonas verdes perfectas para pasear con mascotas.

También es posible recorrer el parque en el tren turístico Magdaleno, que permite subir perros siempre que no ladren ni molesten a otros pasajeros.



Ruta Jardines de Pereda

Paseo Marítimo y Bahía de Santander

Normativa:
- / Perros con correa obligatoria en todo el paseo
- / Obligatorio recoger excrementos
- / Perros PPP con bozal obligatorio

Ubicación:
Inicio: Jardines de Pereda, Paseo de Pereda s/n.
Final: Playa de los Peligros / La Magdalena, 39004

Horario:
Paseo de acceso libre las 24 horas del día, todos los días del año. Los Jardines de Pereda tienen iluminación nocturna.

Duración estimada del recorrido completo: 45 minutos - 1 hora caminando sin prisas.

Posibilidad de extender el paseo continuando hacia La Magdalena o El Sardinero.

Agradable paseo urbano junto a la bahía de Santander que rodea completamente el frente marítimo de la ciudad, ofreciendo vistas espectaculares de una de las bahías más bonitas del mundo.

La ruta de aproximadamente 2.5-3 km comienza en los Jardines de Pereda, poblados de cedros, magnolios y palmeras con monumentos dedicados a ilustres cántabros.

El recorrido continúa por el Paseo de Pereda, muelle paralelo a la bahía, pasando por el Palacete del Embarcadero, la escultura de los Raqueros, el Real Club Marítimo, Puertochico (antiguo refugio pesquero hoy puerto deportivo), el moderno Centro Botín, el Palacio de Festivales, hasta llegar a la Playa de los Peligros y la ensenada de la Magdalena.

Todo el itinerario cuenta con carril bici y es completamente llano, **perfecto para pasear con perros con correa**.

La ruta ofrece múltiples cafeterías y restaurantes con terraza, así como zonas de descanso con bancos. Ideal para disfrutar de atardeceres junto a la bahía.



Circuito
Parque Atlántico de Las Llamas

Normativa:
- / Perros con correa obligatoria en todo el parque
- / Obligatorio recoger excrementos
- / Perros PPP con bozal obligatorio

Ubicación:
Entrada principal: Calle Marino Fernández Fontecha s/n (junto a Palacio de Deportes), 39011

Horario:
Parque de acceso libre las 24 horas del día, todos los días del año. Iluminación nocturna en caminos principales.

Duración del circuito completo:
1-1.5 horas caminando tranquilamente.

Popular entre corredores por la mañana temprano y al atardecer. Menos concurrido entre semana.

Espectacular parque urbano de 11 hectáreas en Santander, considerado un auténtico jardín botánico y polo de atracción de la ciudad.

El circuito circular de aproximadamente 5 km rodea un gran estanque central y ofrece un agradable paseo por zonas ajardinadas con gran variedad de especies vegetales.

Inaugurado como proyecto de transformación urbana, el parque cuenta con **amplios caminos** perfectos para correr, caminar o **pasear con mascotas**. El recorrido comienza en el aparcamiento de Calle Marino Fernández Fontecha, continúa bordeando el estanque hasta llegar al Palacio de los Deportes de Santander.

El parque alberga diversa fauna (aves acuáticas, pájaros, e incluso cangrejos) y ofrece zonas de descanso con bancos, áreas infantiles y amplios espacios verdes.

Es un lugar ideal para actividades familiares y mascotas, con ambiente tranquilo y naturaleza urbana.

El parque ha sido destacado incluso en programas internacionales como **"Spanish Gardens"** de la BBC.



Ruta del Sardinero

Jardines de Piquío y Playas

Normativa:

- Perros con correa obligatoria en todo el recorrido
- NO permitido acceso de perros a playas del Sardinero en temporada alta (junio- septiembre)
- Obligatorio recoger excrementos

Ubicación:

Inicio: Playa del Camello, Av. Reina Victoria.
Final: Parque Dr. González Mesones, junto a Estadio, 39005

Horario:

Paseo de acceso libre las 24 horas. Los Jardines de Piquío tienen iluminación nocturna y son especialmente románticos al atardecer. Parque Dr. Mesones cierra al anochecer.

Duración del recorrido completo:

1 hora caminando sin prisas. Muy concurrido en verano y fines de semana. Mejor visitar entre semana o temprano por la mañana para disfrutar con tranquilidad con mascotas.

Icónico paseo por la zona más turística y glamurosa de Santander: El Sardinero.

Esta ruta de aproximadamente 3 km recorre las famosas playas Primera y Segunda del Sardinero, los románticos Jardines de Piquío con sus miradores sobre los acantilados, el Gran Casino (construido en 1916), la Plaza de Italia y el extenso Parque Doctor González Mesones con más de 5 hectáreas.

El recorrido comienza en la Playa del Camello, continúa por la Playa de la Concha y las dos playas del Sardinero con su fina arena dorada, pasa por los históricos Jardines de Piquío (perfectos para contemplar atardeceres) y finaliza en el Parque Dr. Mesones que se extiende hasta el nuevo estadio.

Esta zona evoca el pasado glamuroso de los "Baños de ola" del siglo XIX cuando Santander era destino de la realeza y burguesía.

Los perros son bienvenidos con correa en todo el paseo marítimo y parques, aunque no en las playas durante temporada alta.

Zona con múltiples terrazas, cafeterías y heladerías.



Senda de Mataleñas (Tramo Corto)

Sardinero - Cabo Mayor

Normativa:
- Perros con correa obligatoria en todo momento
- Zona natural no controlada: extrema las precauciones cerca de acantilados y bordes sin protección
- Obligatorio recoger excrementos

Ubicación:
Inicio: Final Playa del Sardinero, junto a Hotel Chiqui y Cafetería Corona.
Final: Faro de Cabo Mayor, Av. del Faro, 39012

Horario:
Senda de acceso libre las 24 horas, aunque se recomienda realizarla durante el día por seguridad y para disfrutar de las vistas.

Duración estimada: 45 minutos - 1 hora (solo ida). Tiempo total ida y vuelta: 1.5-2 horas. Popular al atardecer para fotografías. *Menos concurrida entre semana y fuera de verano.*

Versión corta de la espectacular Senda de Mataleñas, perfecta para familias y paseos con mascotas.

Este tramo de 2.5 km conecta el final de la Playa del Sardinero (junto al Hotel Chiqui) con el emblemático Faro de Cabo Mayor, ofreciendo algunas de las vistas más impresionantes de la costa santanderina.

La senda comienza en unas escaleras con barandilla azul junto a la Cafetería Corona, continúa bordeando los acantilados por un sendero bien mantenido, pasa por el Mirador de García Lago con vistas panorámicas de El Sardinero, Cabo Menor (uno de los lugares más bellos de Santander donde los pescadores desafían al mar), la pequeña y encantadora Playa de los Molinucos (que desaparece en marea alta) y llega finalmente al Faro de Cabo Mayor a 91 metros sobre el nivel del mar.

La senda es especialmente popular entre amantes de la fotografía y la naturaleza.

Los perros son bienvenidos con correa, recomendándose **precaución** en los tramos más expuestos cerca de **acantilados**.



servicios adaptados

Servicios para perros que van más allá del paseo: guardería y hotel canino, educación y adiestramiento, peluquería con autolavado y fotografía de mascotas. Casi todos funcionan con reserva o cita previa y algunos piden la cartilla de vacunación al día.

Nombre	Servicio	Contacto
Mundog	Guardería	+34 661 68 14 20
Perruna Educación Canina	Adiestramiento	+34 670 97 41 24
Marta Tormos Fotografía de Mascotas	Fotografía	+34 637 97 43 83
London Studio Fotografía de Mascotas	Fotografía	+34 942 04 69 31
La Bañera de Eva	Peluquería	+34 621 07 88 33
My Dear Pet	Peluquería	+34 842 90 61 07
Animalia	Peluquería	+34 624 58 93 21
Cuquipet Peluquería y SPA con Ozono	Peluquería	+34 942 09 53 30
Pili & Mili Estilistas Caninos	Peluquería	+34 942 37 25 79
Noni Pets	Peluquería	+34 638 33 09 08
Dogville	Peluquería	+34 942 21 90 14
Tu Estilo	Peluquería	+34 689 99 12 29
Bonnie and Clyde	Peluquería	+34 942 33 07 30
Pet House	Peluquería	+34 942 79 14 18
Bella Lola	Peluquería	+34 622 57 74 79
Maruxin	Peluquería	+34 942 05 60 56
La Boutique de Simba	Peluquería	+34 603 93 20 95
Bagheera Santander	Peluquería	+34 942 40 19 94
Arcualia	Peluquería	+34 942 23 10 53
La Maltesa	Peluquería	+34 722 54 12 36
By Mascota Santander	Peluquería	+34 842 82 45 79





Mundog
Guardería, Hotel y Peluquería Canina

Normativa:
- Reserva previa obligatoria
- Cartilla de vacunación y desparasitación al día
- Informar sobre el comportamiento del perro

Ubicación:
C. Campogiro, 1, 39011 Santander, Cantabria

Horario:
Horarios flexibles adaptados a las necesidades de los clientes. Servicio de guardería de día en horario laboral. Hotel disponible 24/7.

Contactar para horarios específicos de peluquería.

Mundog es un centro integral para el **cuidado canino en Santander** que ofrece servicios de **guardería de día**, **hotel por noche**, **peluquería canina profesional** y programas de enriquecimiento basados en **adiestramiento** continuo.

El centro se especializa en proporcionar un entorno seguro y supervisado donde los perros pueden disfrutar de diversión, ejercicio, socialización y descanso. Los profesionales de Mundog son amantes de los perros y aplican metodología basada en educación positiva y conocimiento del lenguaje canino.

En la guardería de día, los perros disfrutan de actividades supervisadas, juegos y socialización con otros caninos, mientras que el servicio de hotel nocturno garantiza cuidados 24 horas con atención personalizada. El servicio de peluquería incluye baño, cepillado y secado con productos adecuados. El centro cuenta con amplias instalaciones con espacio exterior para que los perros puedan moverse libremente y disfrutar al aire libre.

El enfoque de Mundog se centra en que cada perro viva experiencias únicas y enriquecedoras, garantizando su bienestar físico y emocional.



Perruna Educación Canina

Adiestramiento Profesional

Normativa:

- Contacto previo para evaluación inicial
- Compromiso en aplicar las pautas enseñadas
- Constancia y paciencia durante el proceso

Horario:

Horario flexible adaptado a las necesidades de los clientes. Sesiones a domicilio de semana en semana.

Disponibilidad de contacto por WhatsApp, email o teléfono durante todo el proceso.

Servicio profesional de **adiestramiento y educación canina a domicilio en Santander** que se especializa en mejorar la conducta y educación de los perros mediante técnicas basadas en la educación en positivo y el conocimiento profundo del lenguaje canino.

El servicio está dirigido por profesionales con experiencia personal en la gestión de **problemas de comportamiento**, lo que les permite entender las necesidades tanto de los perros como de sus propietarios. Ofrece una primera visita de evaluación donde se analiza la situación específica del perro y se propone un plan de acción personalizado con el número de sesiones necesarias. Las sesiones de educación canina se realizan a domicilio de forma semanal con una duración aproximada de 1 h, durante las cuales se enseña a los propietarios a entender mejor a su perro a través del lenguaje canino y emocional, se proporcionan pautas para gestionar situaciones problemáticas y se trabaja para crear los cimientos de una relación sana y equilibrada.

Perruna también ofrece **servicios complementarios** como paseos de perros, guardería canina a domicilio y actividades grupales de socialización que incluyen paseos de socialización, rutas, club de juego y jornadas especiales. El enfoque se basa en el respeto, la empatía y el conocimiento, ayudando a los perros a comprender su entorno y relacionarse desde la calma, lo que resulta esencial para que puedan tener una vida sana y feliz. Perruna tiene presencia tanto en Santander como en Pozuelo de Alarcón (Madrid).



Marta Tormos
Fotografía de Mascotas

Normativa:
- / Reserva previa obligatoria
- / Sesiones máximo 30 minutos para bienestar animal
- / Respetar el comportamiento natural de la mascota

Ubicación:
C. Sierra Donesteve, 11, 39610 Astillero, Cantabria

Horario:
Horario flexible adaptado a las necesidades de los clientes. Sesiones de aproximadamente 30 minutos.

Reserva mediante contacto telefónico o formulario web.

Marta Tormos es una fotógrafa profesional especializada en **fotografía de mascotas** en Santander y toda Cantabria. Su estilo se centra en la fotografía natural y cercana, donde cada gesto, mirada y movimiento del perro o gato cuenta una historia única.

En cada sesión, Marta crea un espacio relajado y divertido para que las mascotas sean ellas mismas, logrando imágenes auténticas sin poses forzadas que muestran su verdadera personalidad. Ofrece sesiones adaptadas a las preferencias individuales de cada mascota, trabajando en exteriores, parques, en el domicilio del cliente o en estudio según lo que mejor se adapte al animal. Ya sea un cachorro lleno de energía, un gato curioso o un perro senior tranquilo, cada sesión se diseña específicamente para reflejar su carácter único.

Las sesiones no suelen durar más de 30 minutos para evitar estresar a los animales y se dispone de una zona **amplia de jardín** para montar el set fotográfico o la posibilidad de desplazamiento. Las fotografías resultantes son más que simples recuerdos: son un homenaje a esa conexión especial entre la mascota y su familia.

Con una edición ligera y natural, las imágenes son atemporales, ideales para imprimir, regalar o conservar para siempre. Marta también ofrece servicios de fotografía de bodas, social, pareja, comunión, familia, embarazos, gastronomía y arquitectura, pero su especialización en mascotas destaca por su sensibilidad y capacidad para capturar la esencia de los animales.



London Studio

Fotografía de Mascotas

Normativa:
- Reserva previa obligatoria
- Reserva de 50€ por Bizum para sesiones propias
- Pago completo anticipado para sesiones regalo

Ubicación:
Urb. Ria del Pas, 308, 39478
Boo de Piélagos, Cantabria

Horario:
Horario flexible según disponibilidad. Reserva previa obligatoria mediante contacto telefónico o WhatsApp.

No es necesario indicar fecha al reservar; se coordina posteriormente por WhatsApp.

London Studio es un estudio fotográfico profesional en Santander especializado en diversos tipos de fotografía, incluyendo un servicio destacado de fotografía de mascotas. El estudio se caracteriza por su amor hacia los animales y su experiencia en capturar la personalidad única de cada mascota.

Ofrecen dos packs principales: el **Pack Mini** que incluye sesión en estudio con 5 fotos en digital y entrega online (75€), ideal para quienes buscan un recuerdo rápido de su mascota; y el **Pack Básico** más completo que incluye sesión en estudio o exteriores, pendrive con 12 fotos en digital y las 12 fotos impresas en formato 13x18 (180€), pensado para que toda la familia sea protagonista. En el Pack Mini, los protagonistas son las mascotas y sus dueños solo pueden aparecer en dos de las cinco fotos. London Studio también ofrece servicios adicionales y complementos como lienzos desde 55€, álbum 20x20 (10 páginas) con caja personalizada por 60€ y tres libretos 15x15 (10 páginas) por 75€.

El sistema de reserva diferencia entre sesiones para uno mismo (reserva de 50€ por Bizum, resto en metálico al finalizar) y sesiones para regalar (pago completo anticipado con tarjeta regalo). El estudio cuenta con **amplia experiencia en fotografía de mascotas**, habiendo trabajado con diversos perros y gatos, logrando capturar momentos únicos que reflejan el amor incondicional de los animales.

Su enfoque profesional y su dedicación a crear recuerdos memorables los posiciona como una excelente opción para quienes buscan inmortalizar a sus compañeros peludos.



La Bañera de Eva
Peluquería Canina

Normativa:
- / Cita previa obligatoria
- / Puntualidad recomendada
- / Informar sobre temperamento y necesidades especiales del perro

Ubicación:
C. J. J. Pérez del Molino, 13, 39006

Horario: Lunes a Jueves: de 10:30 a 18:30 h. Viernes: de 10:30 a 14:30 h. Sábados y Domingos cerrado. *Trabajan con cita previa para garantizar atención personalizada.*

Peluquería canina de Santander que celebró su décimo aniversario en 2025 y se ha consolidado como un referente en el cuidado y la estética de los perros de la ciudad. Su equipo de peluqueras está muy capacitado para trabajar con perros de **todas las razas, tamaños y temperamentos** y cuenta con la paciencia y la experiencia necesarias para ganarse su confianza. Trabajan con un enfoque de bajo estrés, para que la visita sea lo más positiva posible y ofrecen una atención personalizada partiendo de la idea de que cada mascota es un miembro más de la familia.

Entre sus servicios incluyen **baños relajantes, cortes a medida según la raza** y las preferencias del cliente, cepillado y desenredado profundo, limpieza de oídos y corte de uñas. Además, disponen de una **boutique** con productos seleccionados.

My Dear Pet
Peluquería Canina

Normativa:
- / Cita previa obligatoria
- / Puntualidad para aprovechar el horario reservado
- / Informar sobre cualquier condición especial de salud o comportamiento

Ubicación:
Calle Guevara, 29, 39001

Horario: Lunes a viernes de 10 a 14 y de 17 a 20 h. Horarios flexibles para adaptarse a las necesidades de los clientes. *Reserva previa necesaria.*

Peluquería canina profesional situada en Santander, especializada en el cuidado estético y el bienestar de perros y gatos. Su enfoque va más allá de la apariencia: buscan también la **salud, la higiene y el bienestar emocional** de las mascotas, con un trato cariñoso y una experiencia personalizada y libre de estrés. Trabajan únicamente con **productos *premium*** adaptados a cada tipo de piel y pelaje. Entre sus servicios ofrecen baño y spa con masajes relajantes y aromaterapia, cortes personalizados a máquina o tijera según la raza, *stripping* para razas de pelo duro y tratamientos de ozono que purifican la piel y mejoran el pelaje. También se encargan de la **higiene básica**, como el corte de uñas y la limpieza de oídos, dientes y glándulas anales.

Además, cuentan con una sección de alimentación con piensos y dietas especializadas de marcas como Hill's, Advance, Nature's Variety, Royal Canin y Be Fresh Superfoods. Las reservas se hacen fácilmente por WhatsApp o por teléfono.



Animalia
Peluquería Canina & Accesorios

Normativa:
- Mascotas bienvenidas
- Cita previa recomendada para peluquería
- Informar sobre necesidades especiales de comportamiento o salud

Ubicación:
Calle Floranes, 40, 39010

Horario: Lunes a viernes de 10 a 14 y de 17 a 20:30 h. Sábados de 10 a 14 h. Domingos cerrado.

Animalia es una tienda pet-friendly y peluquería canina y felina ubicada en la calle Floranes de Santander. Se posicionan como la mejor tienda y peluquería canina de Santander según sus clientes.

Ofrecen **servicios completos de peluquería** para perros y gatos, incluyendo baño, corte de pelo, cepillado y **servicios de higiene** como corte de uñas para gatos con seguridad y sin estrés.

Además del servicio de peluquería, cuentan con una **tienda de accesorios** para mascotas donde ofrecen productos de calidad para el cuidado diario.

Se caracterizan por su atención personalizada, el amor por los animales y el cariño con el que tratan a cada mascota. Trabajan de lunes a viernes con posibilidad de agendar citas en tienda física o contactando por WhatsApp.

Cuquipet
Peluquería y SPA con Ozono

Normativa:
- Cita previa obligatoria
- Plazas limitadas - reservar con antelación

Ubicación:
Plaza del Progreso, 9, Bajo, 39009

Horario: Lunes, miércoles y viernes de 14 a 20:30 h. Martes y jueves de 10 a 14 y de 16 a 20:30 h. Sábados y domingos cerrado.
Horario especial durante semana con cita previa obligatoria.

Se trata de una peluquería canina especializada de la Plaza del Progreso, en Santander, que combina servicios de peluquería y estética con un **SPA basado en ozonoterapia**. Esta técnica es su principal seña de identidad: según explican, ayuda a **mejorar los problemas de piel, a eliminar bacterias y a favorecer la salud** general del pelaje, además de ofrecer otros tratamientos de belleza especiales.

Más allá de la estética, **venden productos de la dieta BARF** (alimentación natural cruda) y cuentan con una tienda de accesorios para mascotas.

Trabajan con cita previa para garantizar una atención personalizada y se puede reservar a través de su plataforma Booksy o por teléfono (+34 942 09 53 30) y WhatsApp (+34 639 20 40 94).



Pili & Mili
Estilistas Caninos

Normativa:
- Se admiten mascotas en el establecimiento
- Se debe informar previamente si el perro tiene problemas de comportamiento, agresividad o miedo
- Se recomienda que el perro esté acostumbrado a manipulación
- Servicios especializados requieren cita previa

Ubicación:
Calle San Luis, 8, Bajo Izquierda, 39010

Horario: Abierto de lunes a viernes en horario partido. Sábados horario especial. Servicios de peluquería con cita previa obligatoria.
Se recomienda reservar con antelación debido a la alta demanda.

Peluquería canina profesional galardonada como Mejor *Petshop* de Cantabria, con tienda especializada de productos para mascotas.

Desde su fundación se ha consolidado como referencia en el sector de peluquería y cuidado de mascotas en Santander.

Ofrece **servicios completos de estética canina**: baño higiénico, corte profesional según raza y estándar, cepillado y deslanado, corte de uñas, limpieza de oídos, vaciado de glándulas anales, tratamientos especiales para piel sensible y alergias. Cuenta con peluqueros profesionales con formación especializada en diferentes razas y tipos de pelaje.

En su tienda dispone de **productos de calidad** para el cuidado de mascotas: champús profesionales, acondicionadores, colonias, accesorios de peluquería, cepillos especializados, alimentación premium, snacks naturales, juguetes y complementos para el bienestar animal.

Destaca por su trato profesional y cariñoso con los animales, instalaciones modernas y limpias, uso de productos de primera calidad y excelentes resultados que han sido reconocidos con el premio al Mejor *Petshop* de Cantabria 2025. Trabajan con cita previa para garantizar atención personalizada.



Noni Pets

Peluquería Canina, Ozonoterapia y Spa

Normativa:
- / Cita previa recomendada
- / Cartilla de vacunación actualizada
- / Informar sobre problemas de salud o alergias

Ubicación:
Calle Fernando de los Ríos, 72, bajo, 39006

Horario:
Lunes a viernes de 10:00 a 20:00 horas. Sábado de 10:00 a 14:00 horas.

Cita previa recomendada.

Noni Pets es una peluquería canina especializada ubicada en Santander que ofrece servicios profesionales de grooming, ozonoterapia y spa para mascotas.

El establecimiento se destaca por su **enfoque integral** en el cuidado y **bienestar de las mascotas**, ofreciendo una amplia gama de servicios que incluyen **peluquería canina** completa con baño, corte y arreglo profesional, **tratamientos con ozono** que benefician la salud de la piel y el pelaje, spa canino para relajación y cuidado especial y **terapias de Reiki** para el bienestar emocional de los animales.

Noni Pets cuenta con profesionales experimentados que tratan a cada mascota con dedicación y cariño, adaptando los servicios a las necesidades específicas de cada animal.

El horario extendido de lunes a viernes facilita que los propietarios puedan coordinar las citas según su disponibilidad.

Los servicios de ozonoterapia son especialmente valorados por sus beneficios terapéuticos para problemas de piel y pelaje.



Dogville
Peluquería Canina y Autolavado

Normativa:
- Cita previa para peluquería
- Seguir instrucciones para autolavado
- Mascotas bajo control del propietario

Ubicación:
Paseo Menéndez Pelayo, 1, 39006

Horario:
Horario disponible contactando directamente. Se recomienda cita previa para servicios de peluquería.

Autolavado disponible en horario de apertura.

Dogville es un centro especializado en peluquería canina y autolavado ubicado en el Paseo Menéndez Pelayo de Santander.

El establecimiento ofrece una propuesta única al combinar servicios profesionales de peluquería canina con una zona de autolavado donde los propietarios pueden bañar a sus propios perros en instalaciones equipadas y en solo unos minutos.

Los **servicios de peluquería** incluyen baño profesional, corte personalizado según raza y preferencias, cepillado y deslanado, y cuidados de higiene completos. La **zona de autolavado** está diseñada para ser **práctica y eficiente**, proporcionando todas las herramientas necesarias para que los dueños puedan lavar a sus mascotas de forma cómoda y rápida, con productos adecuados y espacio suficiente.

Dogville se diferencia por ofrecer todo lo necesario para el cuidado de las mascotas en un solo lugar. El establecimiento cuenta con experiencia en el trato con **perros de todos los tamaños y razas**, y su ubicación en el paseo facilita el acceso desde diferentes puntos de la ciudad.

La opción de autolavado es especialmente apreciada por propietarios que prefieren una participación más activa en el cuidado de sus mascotas o que buscan una alternativa más económica, mientras que los servicios profesionales de peluquería garantizan resultados de alta calidad para quienes prefieren dejarlo en manos de expertos.



Tu Estilo
Peluquería Canina y Felina

Normativa:
- Cita previa por teléfono o WhatsApp
- Peluquería para perros y gatos

Ubicación:
Calle Valliciergo, 9, 39003

Horario: Lunes a miércoles de 10 a 16 h y jueves y viernes de 15 a 20 h. Sábados y domingos cerrado.

Tu Estilo es una peluquería canina y felina ubicada en la calle Valliciergo de Santander.

Ofrece **servicios de baño, corte y peinado para perros y gatos**, con cortes personalizados y baños relajantes, y utiliza ozono en sus tratamientos de baño, corte y peinado.

Además de la peluquería, cuenta con **tienda de accesorios** para mascotas, **alimentación** y snacks naturales.

Las citas se piden por teléfono o por WhatsApp.

Bonnie and Clyde
Estilismo Canino y Pet Boutique

Normativa:
- Cita por teléfono (+34 942 33 07 30) o a través de su web
- Tienda de productos para mascotas en el mismo local

Ubicación:
Calle Los Abedules, 8, 39011

Horario: Abierto de lunes a viernes. Sábados y domingos cerrado. *Consultar por teléfono el horario de cada día.*

Bonnie and Clyde es una peluquería canina y pet boutique de Santander que combina **salón de belleza, spa y tienda** de productos para mascotas, con tienda online.

Ofrece cortes y tratamientos de belleza adaptados a cada perro, con productos de calidad respetuosos con los animales y con el medio ambiente, y asesora a los propietarios para lograr el resultado que buscan.

También imparte formación de peluquería canina.



Pet House
Peluquería Canina y Felina

Normativa:
- Peluquería para perros y gatos
- Servicio de veterinario a domicilio disponible

Ubicación:
Avenida Herrera Oria, 31A, 39011

Horario: Lunes a viernes de 9:00 a 13:00 y de 17:00 a 20:00. Sábados y domingos cerrado.

Pet House es una peluquería canina y felina situada en la avenida Herrera Oria de Santander.

Su tratamiento de peluquería incluye **revisión dermatológica, limpieza de ojos y oídos**, corte de uñas, limpieza de glándulas y champú especial.

Ofrece además **servicio de veterinario a domicilio**.

Bella Lola
Peluquería Canina

Normativa:
- Atienden únicamente con cita previa
- Reserva online, por teléfono o por correo electrónico
- Precio y tiempo según el tamaño del perro

Ubicación:
Avenida Herrera Oria, 124, 39011

Horario: Lunes a viernes de 10:00 a 19:00. Solo con cita previa.

Bella Lola es una peluquería canina de Santander pensada para que cada perro se sienta cómodo, tranquilo y feliz durante el servicio.

Cuida la estética y la salud del animal con servicios personalizados y productos naturales.

Entre sus servicios figuran el **baño de pelo corto**, de **pelo medio** o **largo**, el baño con **corte combinado**, el corte **a tijera**, el corte **a máquina** y el **baño con stripping**.

El precio y la duración de cada servicio dependen del tamaño del perro (pequeño, mediano o grande), que se elige al reservar.

La reserva se puede hacer online.



Maruxin
Peluquería Canina y felina

Normativa:
- / Peluquería para perros y gatos
- / Consultar por teléfono para pedir cita

Ubicación:
Paseo de Altamira, 326, 39007

Horario: Atención por las mañanas, aproximadamente de 10:30 a 13:30. Domingo cerrado. Consultar por teléfono el horario de cada día.

Maruxin es una peluquería canina situada en el paseo de Altamira de Santander, con más de una década de experiencia en el cuidado de perros.

Su equipo de profesionales cualificados ofrece **baño, corte de pelo y tratamiento del pelaje según la raza**, además de corte de uñas.

Procuran que la visita sea una experiencia agradable tanto para los perros como para sus dueños. También atiende a gatos, con **servicio de aseo felino** que incluye **peinados y spa**.

La Boutique de Simba
Peluquería y tienda

Normativa:
- / Cita previa por teléfono (+34 603 93 20 95) o WhatsApp
- / Sábados solo con reserva
- / Peluquería para perros y gatos

Ubicación:
C. Manuel González Hoyos, 7, 39012

Horario: Lunes a viernes de 9:30 a 14:00 y de 16:00 a 19:30. Sábados bajo reserva. Domingo cerrado.

La Boutique de Simba es una peluquería para perros y gatos y tienda de mascotas ubicada en Valdenoja, Santander.

Ofrece un entorno tranquilo y seguro, pensado para **mascotas** de todos los **tamaños** y **temperamentos**, con un equipo con formación en peluquería canina.

En la **tienda** tiene alimentación premium, snacks naturales y accesorios como juguetes, collares y arneses. También dispone de **servicio de cuidado y paseo de mascotas**.



Bagheera Santander

Peluquería Canina y Tienda

Normativa:
- Peluquería para perros de todas las razas y tamaños
- Tienda de alimentación y accesorios en el mismo local

Ubicación:
Calle San Fernando, 86, Bajo derecha, 39010

Horario: Lunes a viernes de 10:00 a 13:30 y de 16:30 a 20:30. Sábados de 9:30 a 13:30. Domingo cerrado.

Bagheera Santander es una tienda de animales con peluquería canina ubicada en la calle San Fernando de Santander.

La peluquería atiende **perros de todas las razas y tamaños**, desde caniches hasta mastines, con **baños** y **cortes personalizados**. En la **tienda** ofrecen alimentación natural para mascotas y una amplia gama de productos para su cuidado y bienestar.

Además, **asesoran** a los clientes para elegir el **alimento** más adecuado para su perro o gato.

Arcualia

Tienda y Peluquería Canina

Normativa:
- Servicio de baño y peluquería para mascotas
- Tienda de animales y sección de acuariofilia en el mismo local

Ubicación:
Calle Vargas, 61, Bajo, 39010

Horario: Lunes a viernes de 10:00 a 13:30 y de 17:00 a 20:30. Sábados de 10:00 a 13:30. Domingo cerrado.

Arcualia es una tienda de animales, plantas y complementos situada en la calle Vargas de Santander, abierta desde 1998.

Cuenta con **servicio de baño** y **peluquería** para mascotas atendido por un profesional cualificado. En la **tienda** vende productos de salud e higiene, piensos, camas, colchones, correas y collares, y asesora sobre la alimentación y el cuidado de las mascotas.

Dispone además de una **sección de acuariofilia**, con peces tropicales, corales y plantas, y diseña acuarios a medida.



La Maltesa
Peluquería Canina

Normativa:
- Cita previa
- Tratamiento con ozono para problemas de piel

Ubicación:
Paseo Canalejas, 86, 39004

Horario: Horario sujeto a cita previa. Domingo cerrado. Consultar por teléfono el horario de cada día.

La Maltesa es una peluquería canina situada en el paseo de Canalejas de Santander.

Incorpora el **ozono** a su **servicio de peluquería**, pensado para perros con **problemas de piel** como alergias o picores. También ofrece **servicio de lavado** para mascotas y tiene a la **venta accesorios** exclusivos, **alimentación** y **antiparasitarios**.

Trabaja con cita previa, por lo que conviene llamar antes para reservar día y hora.

By Mascota Santander
Tienda, Peluquería y Veterinaria

Normativa:
- Tienda, peluquería canina y consulta veterinaria en el mismo local
- Productos no disponibles en tienda, por encargo

Ubicación:
Calle San Fernando, 28

Horario: Consultar por teléfono (+34 842 82 45 79) o por correo electrónico.

By Mascota Santander es una tienda de mascotas de la cadena By Mascota, situada en el barrio de la Alameda de San Fernando.

Reúne en el mismo local **tienda**, **peluquería** canina y **consulta veterinaria**. En la tienda hay alimentación y complementos para mascotas, con más de 500 referencias a la venta y 40.000 productos disponibles por encargo.

Se presenta como un establecimiento de trato cercano y agradable.

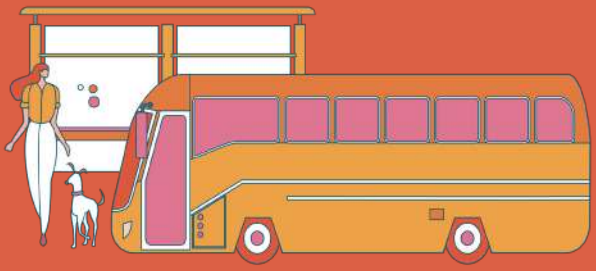

transporte

Cómo moverte por Santander con tu perro: autobús urbano, taxi, tren de Cercanías, ferry y excursiones en barco. Cada medio tiene sus reglas. En el autobús los animales pequeños van en transportín, en el tren el perro lleva correa y bozal y en los taxis hay que decir al reservar que viaja una mascota.



Operador	Modalidad	Condiciones mascota	Teléfono
TUS - Transporte Urbano de Santander	Autobús	Pequeños, en transportín	+34 942 20 07 71
Radio Taxi Santander	Taxi	Todos los tamaños; avisar al reservar	+34 942 33 33 33
Tele Taxi Santander	Taxi	Avisar al solicitar el servicio	+34 942 36 91 91
Taxi Grande Santander	Taxi	Todo tipo y tamaño; avisar al reservar	+34 629 70 48 83
Los Reginas	Barco	Con correa; bozal a ser posible	+34 942 21 67 53
Renfe Cercanías Cantabria	Tren	Con correa y bozal; 1 mascota por persona	900 90 89 32
Bahía Zero	Excursión marítima	Educadas, sin alterarse en el barco	+34 676 68 62 73
Información de Paradas de Taxi en Santander	Taxi	La mayoría admite; avisar al reservar	+34 942 36 91 91

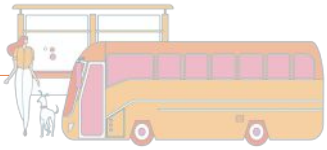

TUS. Transporte Urbano de Santander

Normativa:
- Animales domésticos pequeños deben viajar en transportín
- El transportín debe tener dimensiones que no molesten a otros pasajeros
- Perros de asistencia y perros guía pueden viajar sin transportín

Horario: Todos los días. Horarios variables. Horario de verano (julio-agosto) con refuerzos a playas. Servicios nocturnos de domingo a jueves hasta las 04:25h; viernes y sábados hasta las 05:20h

TUS es el servicio municipal de autobuses urbanos que opera en la ciudad de Santander. Desde julio de 2022, el TUS permite viajar con **animales domésticos pequeños en transportín**, adaptándose a las necesidades de las familias con mascotas. La red cuenta con múltiples líneas que conectan todos los barrios de la ciudad con el centro urbano, incluyendo servicios especiales a playas durante el verano. En abril de 2025 se aprobó una modificación de la ordenanza que facilita el acceso de personas con perros de asistencia y apoyo (para personas con diabetes, epilepsia u otras condiciones). Los autobuses son modernos, accesibles para personas con movilidad reducida y cuentan con información en tiempo real en paradas y mediante aplicación móvil.

El TUS es una **opción** económica, sostenible y **pet-friendly para moverse por Santander** con tu mascota.

Radio Taxi Santander *Pide Taxi Cantabria*

Normativa:
- Indicar al reservar que se viaja con mascota
- Perros guía admitidos sin coste adicional
- La mascota debe viajar controlada por el propietario

Horario: Servicio 24 horas al día, 365 días al año. Disponibilidad inmediata y servicio de reserva anticipada. Se recomienda reservar con 24 horas de antelación para asegurar disponibilidad, especialmente si se viaja con mascota.

Radio Taxi Santander (Pide Taxi Cantabria) es una de las principales empresas de taxi de Santander, con más de 40 años de experiencia. **Admiten mascotas de todos los tamaños** en sus vehículos, siendo una **opción pet-friendly** para moverse por la ciudad y realizar desplazamientos a otras localidades. Disponen de una amplia flota de vehículos modernos, muchos equipados con TPV para pagos con tarjeta. El servicio opera 24 horas al día, todos los días del año.

Ofrecen servicios especiales como traslados al aeropuerto, taxis adaptados para personas con movilidad reducida, vehículos de hasta 7 plazas y sillas infantiles homologadas sin coste adicional.

Para viajar con mascota es recomendable **indicarlo al hacer la reserva** para asegurar que se envía un **vehículo que admita animales**. Los **perros guía viajan sin coste adicional**. Disponen de reserva telefónica, WhatsApp y aplicación móvil para solicitar el servicio.

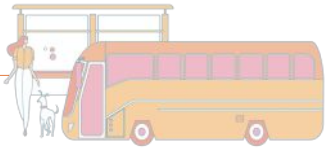

Tele Taxi Santander

Normativa:
- / Indicar que se viaja con mascota al solicitar el servicio
- / La mascota debe estar bajo control del propietario
- / Respetar las indicaciones del conductor

Horario: Servicio disponible 24 horas al día, 365 días al año.

Servicio de reserva anticipada para garantizar disponibilidad en traslados importantes.

Tele Taxi Santander es una empresa de taxi establecida en la ciudad que ofrece servicios de transporte urbano e interurbano. Cuentan con una flota de vehículos modernos, incluyendo taxis de hasta 7 plazas para grupos o familias numerosas.

Ofrecen servicio de reserva anticipada para traslados importantes como viajes al aeropuerto, estaciones o eventos. Admiten mascotas en sus vehículos, formando parte del **movimiento pet-friendly** en Santander. El servicio opera todos los días del año. Disponen de aplicación móvil para solicitar el taxi de forma rápida y cómoda, además del servicio telefónico tradicional.

Ofrecen servicios especiales para trayectos de larga distancia y traslados al aeropuerto de Santander y Bilbao.

Taxi Grande Santander
7 Plazas Pet Friendly

Normativa:
- / Aceptan todo tipo de mascotas (perros, gatos, etc.)
- / Sin restricción de tamaño (todos los tamaños admitidos)
- / Informar al reservar sobre tipo y tamaño de mascota

Horario: Servicio 24 horas al día, 365 días al año. Se recomienda reservar con antelación para asegurar disponibilidad, especialmente para traslados al aeropuerto o viajes de larga distancia.

Taxi Grande Santander es la primera empresa de taxi dog-friendly de Cantabria, especializada en **transporte para grupos y familias con mascotas**.

Disponen de un vehículo Mercedes de **8 plazas** (hasta 7 pasajeros) amplio y moderno, adaptado para personas con movilidad reducida con escalera lateral y agarraderas. Con más de 40 años de experiencia en el sector, se han especializado en traslados al aeropuerto de Santander y Bilbao, viajes de larga distancia y servicios privados. Aceptan mascotas de todo tipo y tamaño, siendo pioneros en Cantabria en este **servicio pet-friendly**.

El vehículo cuenta con TPV para pagos con tarjeta y ofrece sillas infantiles homologadas sin coste adicional. Operan 24 horas, todos los días del año, con servicio de reserva anticipada. Son especialistas en resolver necesidades de transporte para personas y empresas que requieran desplazamientos cómodos y seguros con sus mascotas.

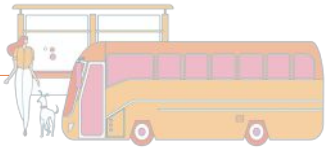

Los Reginas
Ferry Santander-Pedreña-Somo

Normativa:
- Mascota debe ir con correa obligatoria
- Bozal recomendable (a ser posible)
- Debe permanecer sentada junto al dueño durante el trayecto

Ubicación:
Paseo Marítimo s/n, 39004

Horario:
Servicio regular todo el año. Lunes a viernes: salidas cada 30 minutos desde las 09:05 hasta las 20:05h. Sábados, domingos y festivos: cada 30 minutos desde las 07:25 hasta las 21:05h. En verano se amplían los horarios. Duración del trayecto: 15 minutos a Pedreña, 25 minutos a Somo. El servicio a la Playa de El Puntal opera de mayo a septiembre.

Consultar horarios actualizados en la web oficial.

Los Reginas es la empresa que opera el servicio regular de ferry por la Bahía de Santander, conectando el centro de la ciudad con las localidades de Pedreña y Somo, así como con la playa de El Puntal.

Es una empresa declarada **Pet Friendly** y **admite mascotas en todos sus trayectos y excursiones sin coste adicional**. El servicio opera todo el año con salidas cada 30 minutos en temporada alta.

Los perros pueden viajar en todos los barcos de Los Reginas, siendo el único requisito que vayan atados con correa y, a ser posible, con bozal.

Durante todo el trayecto, la mascota debe ir sentada junto a su dueño para no molestar al resto del pasaje.

Además del servicio regular, ofrecen excursiones marítimas comentadas por la bahía, visitas a la biodiversidad submarina, paseos por el río Cubas y alquiler de barcos para eventos privados.

El embarque se realiza desde el Paseo Marítimo de Santander, junto al Palacete del Embarcadero. Es una forma única y pintoresca de **moverse por la bahía con tu mascota** disfrutando de las vistas del mar.

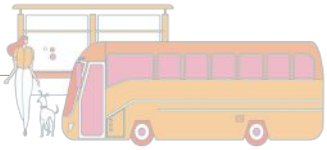

Renfe Cercanías Cantabria

Normativa:
- Se admiten perros, gatos y aves sin límite de peso
- Deben ir sujetos con correa (no obligatorio transportín)
- Los perros deben viajar con bozal
- Una mascota máximo por persona

Horario: Servicio diario con múltiples frecuencias según destino. Consultar horarios actualizados en la web de Renfe Cercanías o en la aplicación móvil Renfe. Los horarios varían entre días laborables y fines de semana/festivos.

Renfe Cercanías Cantabria es el servicio de trenes de cercanías que opera en la región, conectando Santander con localidades cercanas como Torrelavega, Suances, Cabezón de la Sal y otras poblaciones de Cantabria.

El servicio es especialmente **pet-friendly**, ya que permite viajar con **mascotas sin límite de peso y sin necesidad de transportín**. Los animales domésticos (perros, gatos y aves) pueden viajar **sujetos con correa de forma totalmente gratuit**a, sin necesidad de adquirir billete adicional. Es una de las opciones más permisivas de España para viajar con mascotas de cualquier tamaño. Los perros que no vayan en transportín deben llevar correa. El servicio opera todos los días del año con múltiples frecuencias diarias. Es ideal para hacer excursiones a pueblos cercanos de Cantabria con tu perro, disfrutando del paisaje cántabro de forma sostenible y económica.

Bahía Zero
Excursiones Marítimas Pet Friendly

Normativa:
- Mascotas admitidas si están educadas
- El animal no debe alterarse con el viaje en barco
- Debe estar controlado por el propietario durante toda la excursión

Horario: Principalmente en temporada turística (mayo a octubre). Horarios variables según época del año. Consultar disponibilidad y horarios.

Duración de las excursiones: entre 1 y 2 horas.

Bahía Zero es una empresa que ofrece excursiones marítimas por la Bahía de Santander con una **política pet-friendly**. Realizan paseos turísticos comentados por la bahía, mostrando los principales puntos de interés, la historia y las leyendas de Santander desde el mar.

Admiten mascotas en sus excursiones siempre que estén educadas y no se alteren con el viaje en barco. Es una experiencia única para disfrutar de la bahía con tu mascota, conociendo el patrimonio marítimo de Santander desde una perspectiva diferente.

Las excursiones suelen tener una duración de entre 1 y 2 horas, navegando por la bahía y ofreciendo vistas del Palacio de la Magdalena, el Sardinero, el Puntal y otros lugares emblemáticos.

El servicio opera principalmente en temporada turística (primavera-verano-otoño) con salidas desde el Paseo Marítimo de Santander.

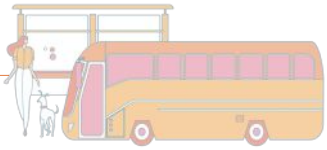

Información de Paradas de Taxi en Santander

Normativa:

- Taxímetro homologado obligatorio
- Tarifas reguladas por el Ayuntamiento
- Mayoría de taxis admiten mascotas (indicar al reservar)

Horario:

Servicio de taxi disponible 24 horas al día, 365 días al año. Las paradas de taxi operan continuamente.

Para solicitar taxi fuera de las paradas, llamar a Tele Taxi (942 369 191) o Radio Taxi Santander (942 333 333).

La ciudad de Santander cuenta con numerosas paradas de taxi distribuidas estratégicamente por toda la ciudad para facilitar el acceso al transporte en taxi.

Las principales paradas se encuentran en ubicaciones clave como el Ayuntamiento (C/ Francisco de Hoces), la Estación de Autobuses y Renfe (Plaza de las Estaciones), el Puerto de Santander, el Aeropuerto Seve Ballesteros, los principales hospitales (Marqués de Valdecilla), centros comerciales y zonas turísticas.

Además de acudir a las paradas, se puede solicitar taxi por teléfono a las dos principales centrales: Tele Taxi (942 369 191) y Radio Taxi Santander (942 333 333).

La mayoría de taxis en Santander **admiten mascotas**, siendo **recomendable indicarlo al solicitar el servicio**.

Las tarifas están reguladas por el Ayuntamiento y los taxis deben llevar taxímetro homologado.

Se dispone de servicio 24 horas todos los días del año.



veterinarios

Clínicas y hospitales veterinarios de Santander, con horarios y datos de contacto en cada ficha. Para consultas programadas se recomienda pedir cita previa y llevar al animal identificado con microchip y con la documentación al día.

Si surge una urgencia, uno de los hospitales indica en su ficha atención las 24 horas.



Nombre	Zona	Urgencias 24h	Teléfono
Hospital Veterinario Cantabria	Castros	Sí	+34 608 48 38 21
Animals Cantabria Hospital Veterinario	Castros	Sí	+34 942 07 09 00
Clínica Veterinaria Bahía	Centro	Sí	+34 942 31 45 18
AniCura Elvira Clínica Veterinaria	Centro	Sí	+34 942 23 68 25
Clínica Veterinaria Primero de Mayo	Peñacastillo	Sí	+34 942 40 09 86
Kivet Santander Alisal	Alisal	—	+34 942 42 09 98
Clínica Veterinaria Duncan	P. Altamira	Sí	+34 942 31 81 36
Clínica Veterinaria Santander	Centro	—	+34 942 03 07 99
Clínica Veterinaria Parque Morales	Cazoña	—	+34 942 34 37 88



Hospital Veterinario Cantabria

Normativa:
- Se recomienda solicitar cita previa para consultas programadas
- Los animales deben estar correctamente identificados con microchip y documentación al día

Ubicación: Calle de los Castros, 73, 39005

Horario: Horario de consultas programadas de lunes a viernes de 9:30 a 17:30 horas (con cita previa). Urgencias presenciales 24 horas al día, 365 días al año.

Hospital Veterinario Cantabria es un centro de referencia en atención veterinaria especializada en Cantabria, que ofrece **servicios integrales** tanto para particulares como para clínicas veterinarias.

El **hospital** cuenta con **urgencias** presenciales **24 horas** los 365 días del año y un equipo de profesionales especializados.

Sus instalaciones modernas incluyen equipos de diagnóstico por imagen de última generación, quirófano equipado para cirugías avanzadas, área de hospitalización y cuidados intensivos.

El hospital se especializa en diversas áreas incluyendo cirugía, traumatología, medicina interna, neurología y diagnóstico avanzado.

Animals Cantabria
Hospital Veterinario

Normativa:
- Se recomienda solicitar cita previa para consultas programadas
- Los animales deben estar correctamente identificados con microchip y documentación al día

Ubicación: Avenida de los Castros, 73, Bajo, 39005

Horario: Hospital veterinario con atención 24 horas al día, 7 días a la semana, los 365 días del año incluyendo noches, fines de semana y festivos. Especializado en urgencias y atención continua para mascotas y animales exóticos.

Animals Cantabria es un **hospital veterinario** que ofrece servicios integrales para el cuidado de mascotas en toda la región de Cantabria.

El centro cuenta con atención **24 horas** los sábados, domingos y festivos.

El equipo está especializado en diversas áreas como odontología veterinaria, dermatología y oftalmología, además de contar con especialistas en animales exóticos.

Sus instalaciones modernas incluyen equipos de vanguardia para diagnóstico y tratamiento, área de cuidados intensivos UCI con personal especializado, quirófanos equipados para cirugías avanzadas y áreas de hospitalización adaptadas a cada especie.



Clínica Veterinaria Bahía

Normativa:
/ Para intervenciones quirúrgicas, la mascota debe venir en ayunas (mínimo 12 horas)

Ubicación: Calle de Madrid, 7, Bajo, 39009

Horario: Lunes a viernes de 9:30 a 19:30 horas ininterrumpido. Sábados de 10:00 a 13:00 horas. Domingos atención de urgencias llamando al 601 262 700. Servicio de urgencias 24 horas todos los días del año.

Clínica Veterinaria Bahía es uno de los **centros veterinarios con mayor trayectoria en Santander**, fundada en 1983. La clínica ha experimentado una reciente ampliación y modernización de sus instalaciones. Cuenta con tres salas de consulta de medicina general, una de ellas específica para gatos, laboratorio propio de hematología y bioquímica, quirófano con tecnología de vanguardia y anestesia inhalatoria, salas de radiología digital y ecografía, hospitalización con áreas independientes y sala de rehabilitación y fisioterapia.

La clínica ofrece **urgencias 24 horas** y **servicio veterinario a domicilio**. Ofrecen una hora gratuita de parking con cada recibo de compra.

AniCura Elvira *Clínica Veterinaria*

Normativa:
/ Se recomienda solicitar cita previa para consultas programadas
/ Los animales deben estar correctamente identificados con microchip y documentación al día

Ubicación: C. Juan José Pérez del Molino, 13, 39006

Horario: Lunes a viernes de 10:00 a 19:30 horas de forma ininterrumpida. Sábados de 10:00 a 12:30 horas. Consultas mediante cita previa llamando al 942 23 68 25.

Servicio de urgencias 24 horas disponible en el teléfono 660 13 67 78.

AniCura Elvira Clínica Veterinaria en Santander cuenta con más de 42 años de experiencia ofreciendo un servicio integral para mascotas. El centro cuenta con un equipo de 6 veterinarios y 3 auxiliares que realizan tratamientos médicos y quirúrgicos especializados. Se especializan en **traumatología felina y canina**, siendo un **centro de referencia** en esta área.

Realizan todo tipo de **cirugías** desde esterilizaciones rutinarias hasta cirugías complejas como cirugía torácica (lobectomía pulmonar, neumotórax, timoma), cirugía otorrinolaringológica (síndrome braquicefálico, ablación del canal auditivo), cirugía gastrointestinal (extracción de cuerpos extraños, resección de tumores, gastropexia asistida por laparoscopia), esplenectomía con transfusión de sangre y cirugía hepatobiliar. También cuentan con **medicina interna** para investigación y tratamiento de trastornos gastrointestinales, hepáticos, pancreáticos, respiratorios, renales, urinarios, endocrinos y hemo linfáticos.



Clínica Veterinaria
Primero de Mayo

Normativa:
- / Se recomienda solicitar cita previa para consultas programadas
- / Los animales deben estar correctamente identificados con microchip y documentación al día

Ubicación: Avenida Primero de Mayo, 36, bajo derecha, 39011

Horario: Lunes a viernes: Mañanas de 10 a 13:30 h y tardes de 16 a 19:30 h. Sábados, domingos y festivos cerrado. Urgencias 24 horas disponibles en el teléfono 633 290 163.

Se encuentra en el barrio de Peñacastillo, Santander. El equipo de la clínica está en constante formación para ofrecer atención profesional y personalizada. Sus valores fundamentales son el trabajo en equipo, honestidad, formación continua y atención personalizada. Ofrecen **servicios completos** incluyendo medicina general y preventiva con revisiones periódicas para evitar enfermedades, análisis y diagnósticos completos para llegar a diagnósticos exactos, asistencia veterinaria a domicilio para mejorar el bienestar de las mascotas, además de cirugía y hospitalización con un quirófano totalmente equipado donde la seguridad es prioridad. Disponen de **equipamiento de vanguardia** y su equipo incluye a los veterinarios Sergio y Aurelio, reconocidos por su trato excepcional con los animales y por demostrar que las mascotas no son objetos de lujo sino compañeros de vida. Además, formulan su propio **pienso exclusivo "Equilibrium",** un alimento natural de alta calidad con los mejores ingredientes a precio competitivo.

Kivet Santander Alisal

Normativa:
- / Se recomienda solicitar cita previa para consultas programadas
- / Los animales deben estar correctamente identificados con microchip y documentación al día

Ubicación: C. Joaquín Rodrigo, S/N (Centro Comercial El Alisal), 39011

Horario: Horario de atención veterinaria de lunes a domingo. Para horarios específicos y cita previa llamar al 942 420 998 o contactar a través de la web oficial.

Atención al cliente centralizada disponible en el 912 031 945.

Clínica veterinaria ubicada estratégicamente en el barrio de Alisal, dentro del Centro Comercial El Alisal, siendo la opción perfecta para quienes necesitan un veterinario en Santander que pueda atender tanto las necesidades diarias como urgencias. Kivet forma parte de una red nacional de clínicas veterinarias que ofrece **servicios integrales de atención veterinaria** con altos estándares de calidad.

La clínica cuenta con instalaciones modernas y está próxima a la tienda Kiwoko, ofreciendo comodidad para los propietarios de mascotas que pueden combinar la visita veterinaria con la compra de productos para sus animales. Kivet dispone de servicios completos de medicina general, cirugía, diagnóstico por imagen, hospitalización y atención especializada. El centro está registrado en el RACIC (Registro de Animales de Compañía de Cantabria) y cuenta con profesionales veterinarios cualificados. Para urgencias y atención al cliente, Kivet dispone de un **servicio centralizado de atención.**



Clínica Veterinaria Duncan

Normativa:
- / Se recomienda solicitar cita previa para consultas programadas
- / Los animales deben estar correctamente identificados con microchip y documentación al día

Ubicación: Paseo General Dávila, 64 (Paseo de Altamira, 64), 39006

Horario: Lunes a viernes de 10:00 a 18:00 horas. Sábados de 10:30 a 13:00 horas. Domingos cerrado. Servicio de urgencias disponible 24 horas en el teléfono 607 379 563.

La Clínica Veterinaria Duncan nació en 1997 como centro veterinario ubicado en Santander, situada en una zona céntrica de fácil acceso en el Paseo General Dávila (actualmente también conocido como Paseo de Altamira tras el cambio de denominación de calles franquistas). Con más de 25 años de experiencia, la clínica ofrece cuidado profesional para mascotas con **servicios completos de medicina veterinaria**. Sus servicios incluyen medicina general, interna y preventiva, dietas de prescripción, servicio especial de aves, reproducción y obstetricia. La clínica se caracteriza por su profesionalidad y el cariño con el que tratan a los animales. El equipo veterinario está altamente cualificado y comprometido con el bienestar animal. Disponen de **servicio de urgencias disponible las 24 horas**. La clínica tiene presencia activa en redes sociales donde comparten consejos sobre cuidado animal, como información sobre leishmaniasis canina y comportamiento felino.

Clínica Veterinaria Santander

Normativa:
- / Se recomienda solicitar cita previa para consultas programadas
- / Los animales deben estar correctamente identificados con microchip y documentación al día

Ubicación: Calle Fernández de Isla, 23, bajo derecha, 39008

Horario: Horario de consultas de lunes a viernes. Se recomienda contactar previamente al 942 030 799 para confirmar horarios específicos y solicitar cita previa.

La clínica cuenta con especialistas en dermatología veterinaria, siendo una de sus áreas de mayor expertise. Ofrecen servicios completos que incluyen medicina general, cirugía, radiología digital y hospitalización. El equipo veterinario está altamente cualificado para proporcionar atención integral a las mascotas.

La clínica está ubicada en una zona céntrica de fácil acceso, lo que facilita las visitas tanto programadas como de urgencia. Con años de experiencia en el sector, la Clínica Veterinaria Santander se ha consolidado como un referente en la atención veterinaria en la ciudad, **destacando** especialmente por su enfoque en **dermatología y tratamientos especializados.** Disponen de equipamiento moderno de diagnóstico por imagen, incluyendo radiología digital que permite diagnósticos precisos y rápidos.

La clínica mantiene un compromiso constante con la formación continua y la actualización en las últimas técnicas y tratamientos veterinarios.



Clínica Veterinaria
Parque Morales

Normativa:
- Se recomienda solicitar cita previa para consultas programadas
- Los animales deben estar correctamente identificados con microchip y documentación al día
- Para intervenciones quirúrgicas, la mascota debe venir en ayunas (mínimo 12 horas)

Ubicación: Calle Joaquín Bustamante, 10, Local 9 (Cazoña), 39011

Horario: Lunes de 9:30 a 18:00 horas. Martes a jueves de 9:30 a 18:00 horas. Viernes de 9:30 a 16:00 horas. Sábado de 11:00 a 13:00 horas. Domingos cerrado.

Clínica Veterinaria Parque Morales fue fundada en 2011 por Mercedes Sáez Gómez-Galarza, veterinaria con vocación desde la infancia. La clínica se rige por valores fundamentales de honestidad, trato empático con los animales como si fueran propios y transparencia total con los clientes.

Ubicada junto al Parque Morales (conocido como el parque de la vaca) y próxima a la estación de tren de Cazoña, dispone de 150 metros cuadrados que incluyen **consultas específicas** separadas para caninos y felinos, **hospitalización**, **quirófano** bien equipado donde realizan alrededor de 200 operaciones al año, **laboratorio propio, sala de diagnóstico radiográfico**, **peluquería canina, tienda** con piensos específicos y juguetes, almacén y **sala de formación** con biblioteca.

El equipo humano está formado por tres veterinarias, dos auxiliares peluqueras y tres auxiliares en formación. Se especializan en dermatología con diagnóstico precoz de problemas de piel, cardiología con amplia experiencia en control y tratamiento de problemas del corazón y traumatología para cojeras, artrosis, luxaciones y displasias.

Trabajan con encuestas de calidad de vida, valoración de dolor y disfunción cognitiva para tratar temas delicados de forma objetiva. El equipo se forma anualmente en talleres, cursos y seminarios y está suscrito a publicaciones de prestigio nacionales e internacionales. Imparten un curso de auxiliar veterinario en la clínica. La clínica cuenta con zona de fácil aparcamiento y área para pasear con mascotas junto al parque.



Edición: Octubre 2026.
Esta guía recoge la información disponible en esa fecha. Horarios, teléfonos y condiciones de admisión de mascotas pueden cambiar: confírmalos antes de ir.

SANTANDER
CIUDAD

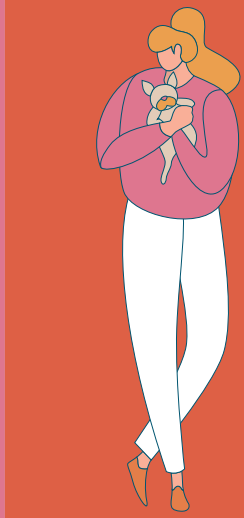

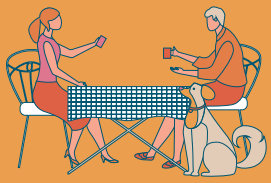

turismo.santander.es
@TurismoSDR #turismosantander

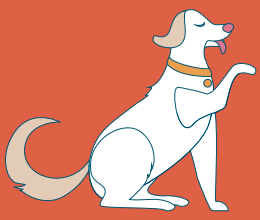



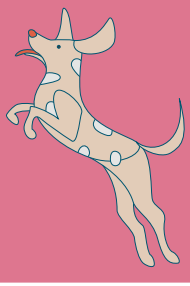

SANTANDER DESTINO
ANILLO CULTURAL SANTANDER
PALACIO DE EXPOSICIONES Y CONGRESOS DE SANTANDER
SANTANDER CONVENTION BUREAU
PALACIO DE LA MAGDALENA

GOBIERNO de CANTABRIA
CONSEJERÍA DE CULTURA, TURISMO Y DEPORTE
cantabria infinita
Destino Turístico Inteligente
Las Bahías más Bellas del Mundo Santander