

## SENDA URBANA GRÚA DE PIEDRA- FARO DE CABO MAYOR



ITINERARIO DE 7 km

*Grado de dificultad:* Cero  
*Tiempo estimado:* 1 h. y media  
*Todas las edades*

*Elementos de Interés:*  
Grúa de Piedra; Palacio Festivales; Reina Victoria; Sardinero; Faro de Cabo Mayor; Acantilados.

**JUS** Todas las líneas de autobús municipal llegan al inicio.



## SENDA DE LA MARUCA



ITINERARIO DE 7 km

*Grado de dificultad:* Cero  
*Tiempo estimado:* 2 horas  
*Todas las edades*

*Elementos de Interés:*  
El Panteón del Inglés; Bateria de San Pedro del Mar; Castillo de Corbanera; Pozonas de San Román; Playa de El Bocal; Molino de Aldama; Estuarios de valor geológico de la era terciaria; Flora, fauna y acantilados.

**JUS** Línea de autobús municipal 18.



AYUNTAMIENTO DE  
**SANTANDER**

Santander

faro cabo mayor

la maruca

AYUNTAMIENTO DE  
**SANTANDER**

Santander

El turismo y la biodiversidad están íntimamente ligados ya que gran parte de los recursos turísticos dependen de la naturaleza. La realización de estas sendas naturales permitirán al paseante conocer Santander de forma amena.

Los itinerarios que se van a desarrollar permiten conocer distintos ecosistemas: playas, humedales, zonas costeras, rías y pequeños bosques autóctonos; conocer la flora y fauna más característica de cada ruta y disfrutar de las espléndidas vistas panorámicas de la ciudad.

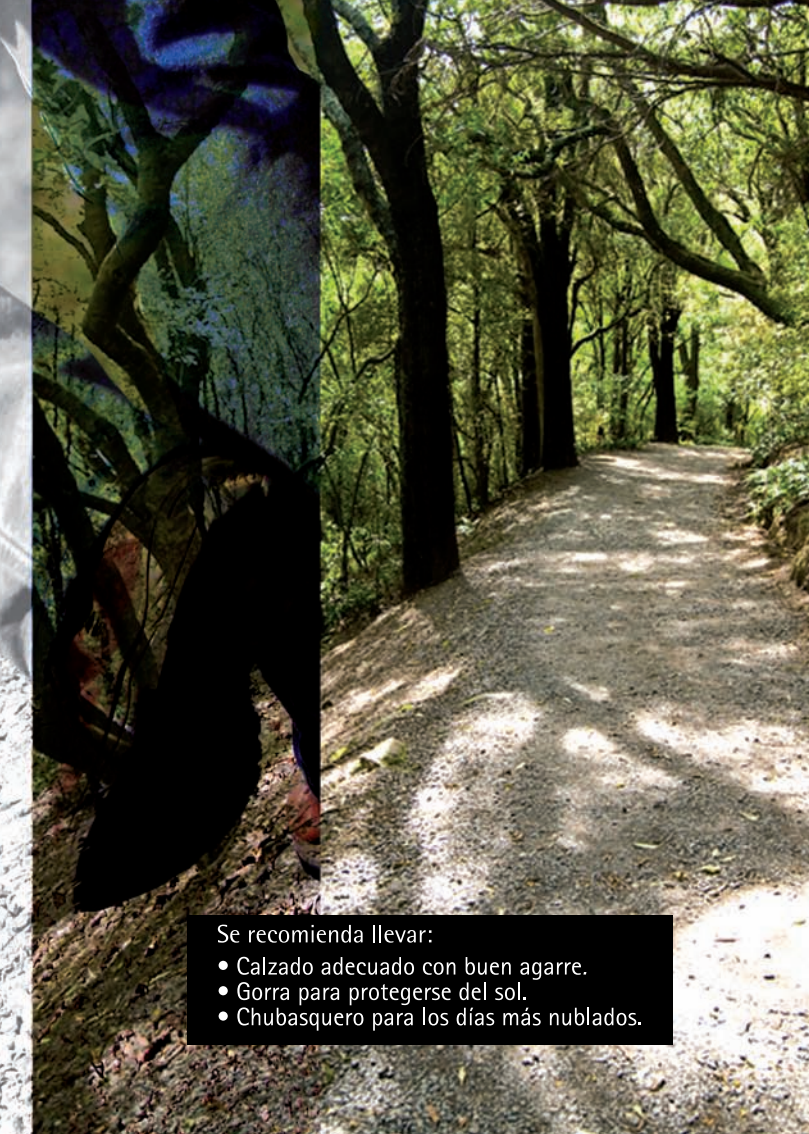

- Se recomienda llevar:
- Calzado adecuado con buen agarre.
  - Gorra para protegerse del sol.
  - Chubasquero para los días más nublados.

## SENDA DEL PARQUE DE LAS LLAMAS

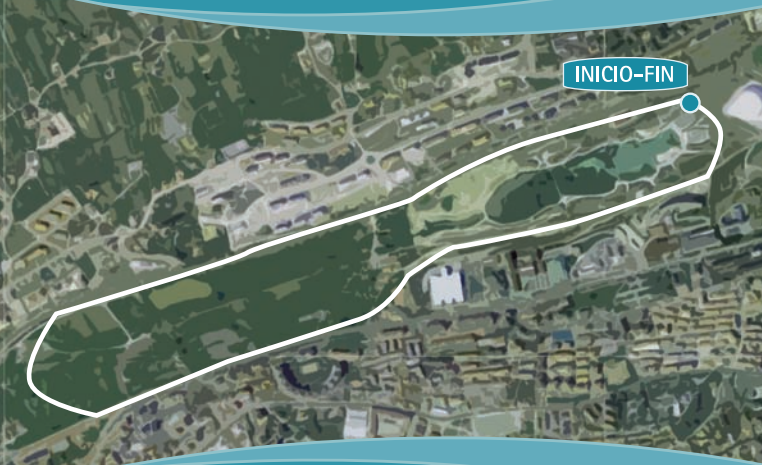

**ITINERARIO DE 3 km**

*Grado de dificultad:* Cero  
*Tiempo estimado:* 45 minutos  
*Todas las edades*

*Elementos de Interés:*  
 Flora y fauna, se pueden observar numerosas especies de aves.

**TUS** Líneas de autobús municipal 6 y 20.



## SENDERO DE LA PEÑA DE PEÑACASTILLO

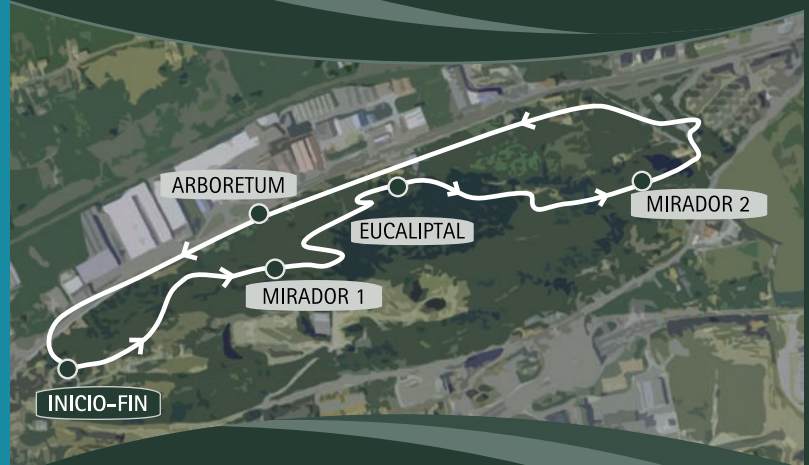

**ITINERARIO DE 2,25 km**

*Grado de dificultad:* Desnivel: Importante, en el caso de que se quiera ascender a los miradores. Por el sendero que recorre la ladera norte a media altura se transita por un camino de tierra muy cómodo.

*Tiempo estimado:* 1h. y 30 minutos  
*Todas las edades*

*Elementos de Interés:*  
 Iglesia de San Lorenzo, arboretum y eucaliptal.

**TUS** Línea de autobús municipal 3.



parque las llamas peña peñacastillo